

SQ

P R O

2022-2025

TILE CARPET VOL.14

SINCOL®

CONTENTS

INTRODUCTION

S-1 COLORFUL SQUARE

S-11 柄一覧

PRODUCTS

- 1 ナイロン タイルカーペット
- 35 ポリプロピレン タイルカーペット
- 54 Peter MacArthur ホームタイルカーペット
- 57 LAURA ASHLEY タイルカーペット
SINCE 1953
- 63 セミオーダー タイルカーペット
- 65 ホームタイルカーペット [フレンズ]
- 66 人工芝タイル(屋内用)
- 67 アンダーレイ(床下地シート) / フェルトバック加工
- 68 視覚障がい者用タイルカーペット / デザインカットシステム

- 69 貼り分けレイアウト一覧
- 77 注意事項 / メンテナンス
- 78 機能マーカー一覧
- 79 索引

製品サイトで
もっと選びやすく。



カーペット全点
施工イメージ写真



キーワード
検索



シンコール プロダクト

<https://sincol-group.jp/products/search/s/sqpro>

スマートフォン・タブレットからも
閲覧できます。

商品ごとに掲載されているQRコードや
デジタルカタログからダイレクトアクセス。

可 能 性 と 出 逢 う

さりげない存在感が心地よいベシックな趣。空間に個性を与え、感情を揺さぶる多彩なデザイン。SQ PRO は、新たな可能性をご提案します。

COLORFUL SQUARE





新たな出逢いへ、扉を開く。

寄り添う色、心に響く色、躍動する色。

溢れる想いはカラフルに彩られていく。

色の可能性は、感性を超えて広がる。

想像と期待が膨らむ、新たな出逢いへ。



Red

P49_PAC-297

P19_TEC-91

P26_PIM-937

P33_PIN-586

P11_NUV-4903

P19_TEC-92

P33_PIN-578

P16_HTC-865

P52_PAS-206

P37_WAF-716

貼り分け詳細 >>P.69



P19_TEC-66

P52_PAL-404

P33_PEB-758

P11_HBR-3452

P46_PAD-603

P46_PAM-394

P19_TEC-82

P65_FRN-7907



P52_PAS-218

P49_PAC-281

P11_VEL-3082



P10_PMT-1541

P19_TEC-88

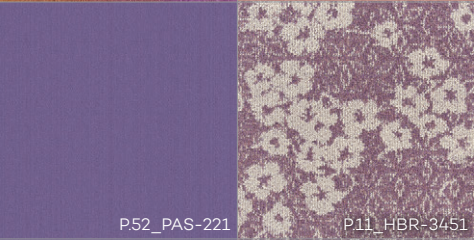

P52_PAS-221

P11_HBR-3451

Pink



貼り分け詳細 >>P.69

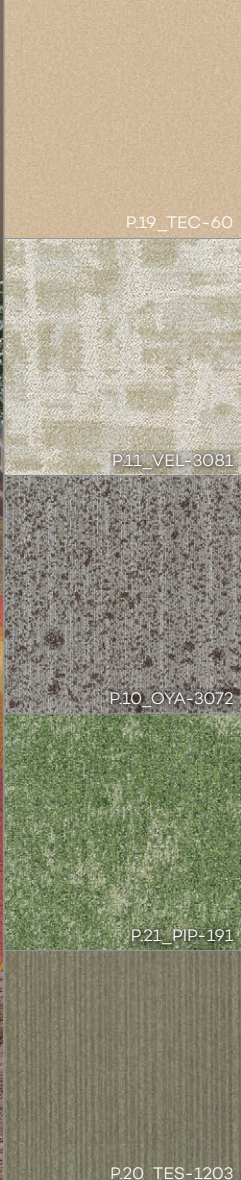
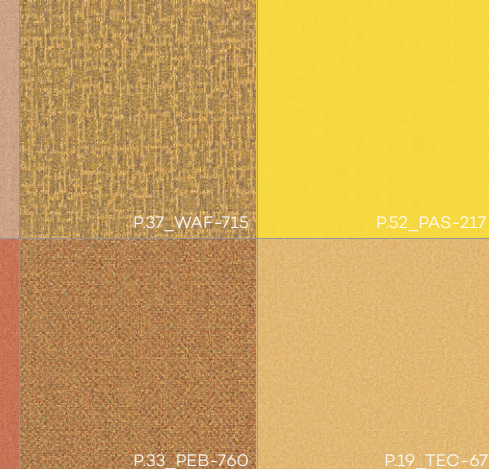

Orange & Yellow

貼り分け詳細 >>P.69



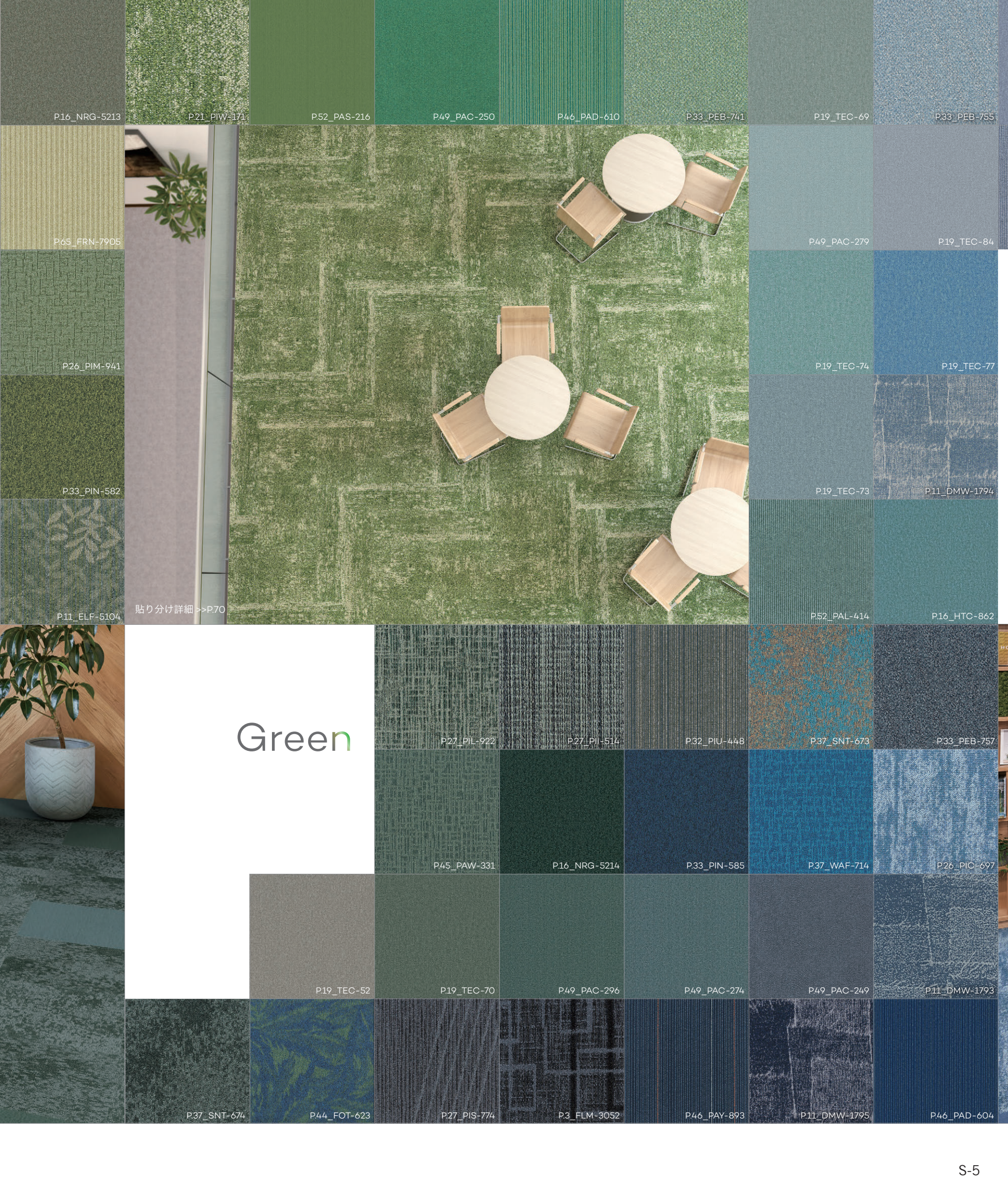

P16_NRG-5213

P21_PIW-171

P52_PAS-216

P49_PAC-250

P46_PAD-610

P33_PEB-741

P19_TEC-69

P33_PEB-755

P65_FRN-7905

P26_PIM-941

P33_PIN-582

P11_ELF-5104

貼り分け詳細 >>P.70

P49_PAC-279

P19_TEC-84

P19_TEC-74

P19_TEC-77

P19_TEC-73

P11_DMW-1794

P52_PAL-414

P16_HTC-862

Green

P27_PIL-922

P27_PIL-514

P32_PIU-448

P37_SNT-673

P33_PEB-757

P45_PAW-331

P16_NRG-5214

P33_PIN-585

P37_WAF-714

P26_PIC-697

P19_TEC-52

P19_TEC-70

P49_PAC-296

P49_PAC-274

P49_PAC-249

P11_DMW-1793

P37_SNT-674

P44_FOT-623

P27_PIS-774

P3_FLM-3052

P46_PAY-893

P11_DMW-1795

P46_PAD-604

P19_TEC-75

P19_TEC-85

P52_PAL-415

P49_PAC-282



Blue

貼り分け詳細 >>P.70

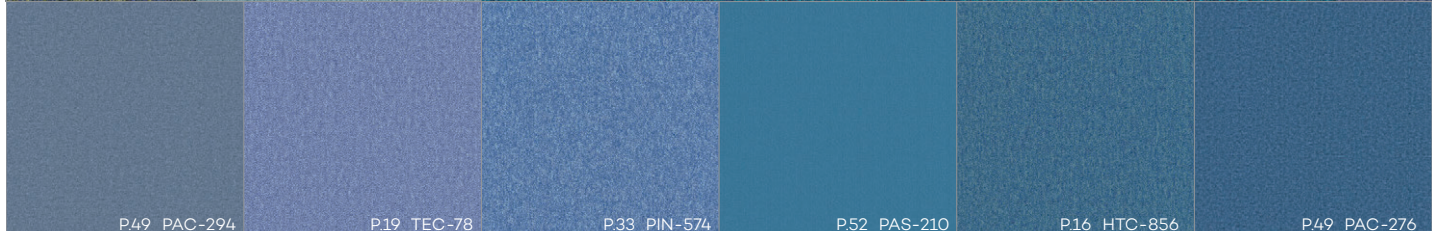

P49_PAC-294

P19_TEC-78

P33_PIN-574

P52_PAS-210

P16_HTC-856

P49_PAC-276

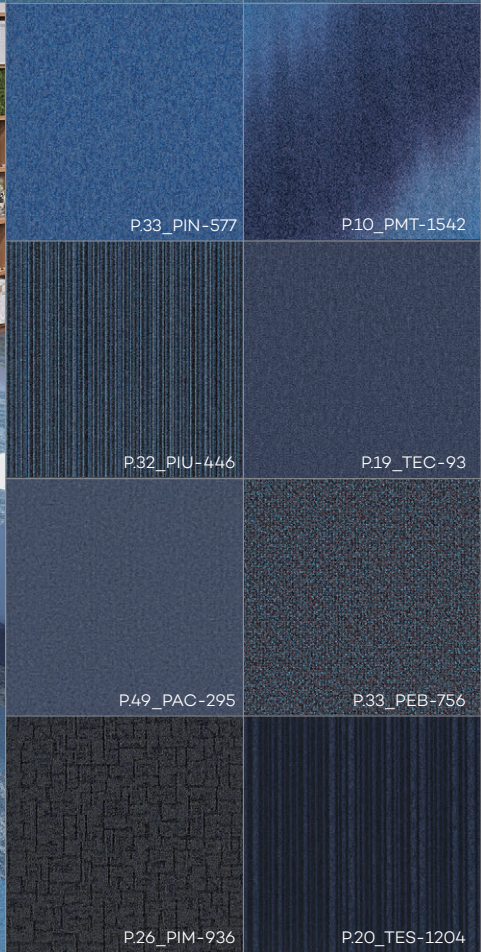

P33_PIN-577

P10_PMT-1542

P32_PIU-446

P19_TEC-93

P49_PAC-295

P33_PEB-756

P26_PIM-936

P20_TES-1204

貼り分け詳細 >>P.70

P46_PAD-606

P19_TEC-94

P52_PAL-408

P26_PIM-939

P26_PIM-938

P10_ELZ-3341

P32_PIU-441

P37_SNT-671



P46_PAD-607

P33_PEB-759

P32_PIB-871

P44_SST-782

P49_PAC-293

P20_TES-1201

P10_OYA-3071

P2_ILG-3022

P32_PIU-444

貼り分け詳細 >>P.71

P3_FLM-3051

P36_BON-422

P26_PBO-493

P45_PAW-335

P46_PAM-395

P44_FOD-541

P32_PIB-873

P26_PIC-694

P19_TEC-53

P26_PIM-940

P21_PIW-174

P46_PAD-608

P33_PIN-583

P26_PIC-696

P10_OCT-2517

P10_ELZ-3343

P46_PAY-892

P3_ABS-3043

P46_PAM-391

Black & Gray

P52_PAS-223

P37_WAF-712



P16_NRG-5218

P26_PIC-698

P20_TES-1206

P37_LEE-105

P46_PAD-609

P37_SNT-672

貼り分け詳細 >>P.71



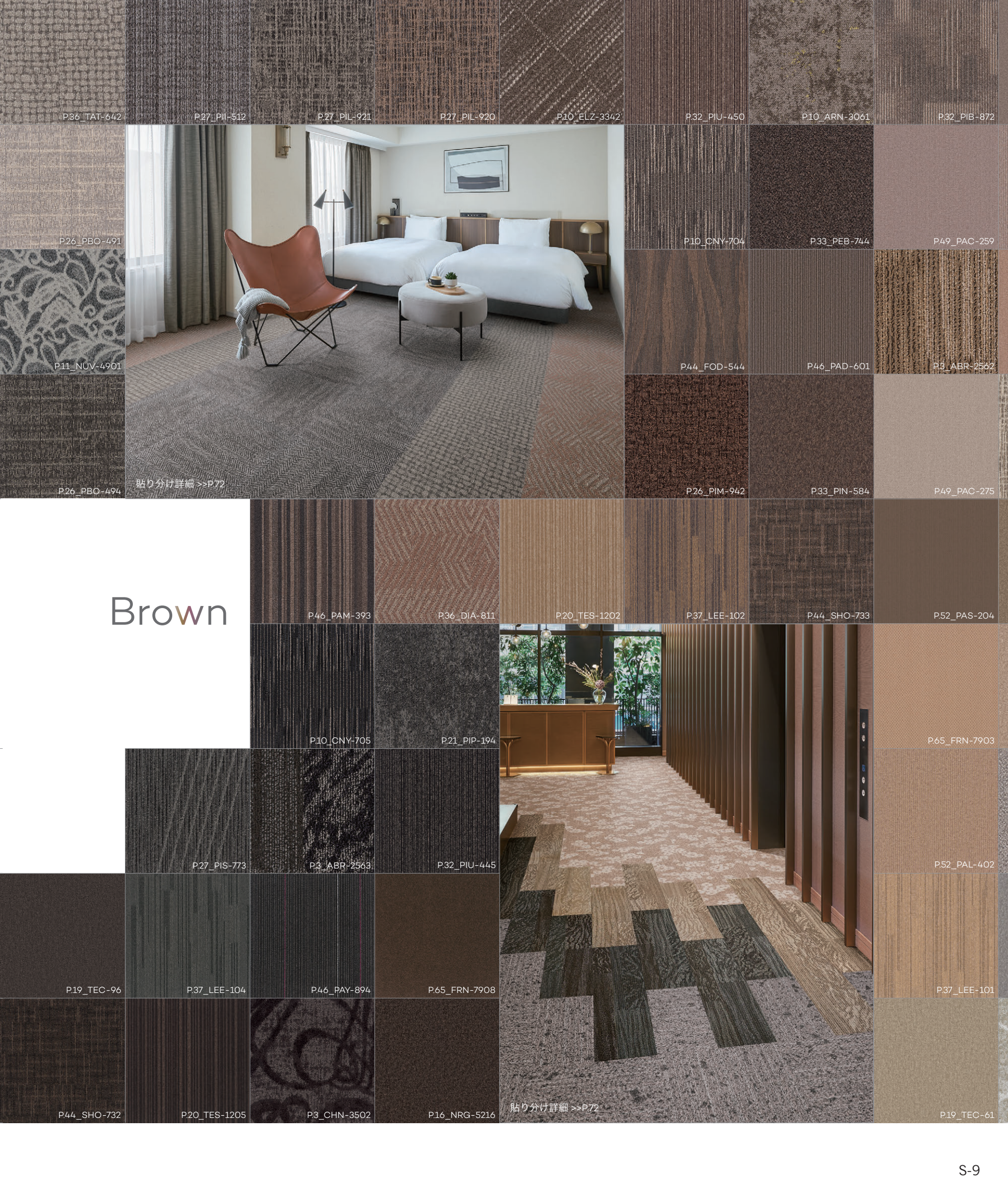

P36_TAT-642

P27_PII-512

P27_PIL-921

P27_PIL-920

P10_ELZ-3342

P32_PIU-450

P10_ARN-3061

P32_PIB-872

P26_PBO-491

P11_NUV-4901

P26_PBO-494



貼り分け詳細 >>P.72

P10_CNY-704

P33_PEB-744

P49_PAC-259

P44_FOD-544

P46_PAD-601

P3_ABR-2562

P26_PIM-942

P33_PIN-584

P49_PAC-275

Brown

P46_PAM-393

P36_DIA-811

P20_TES-1202

P37_LEE-102

P44_SHO-733

P52_PAS-204

P10_CNY-705

P21_PIP-194



貼り分け詳細 >>P.72

P65_FRN-7903

P27_PIS-773

P3_ABR-2563

P32_PIU-445

P52_PAL-402

P19_TEC-96

P37_LEE-104

P46_PAY-894

P65_FRN-7908

P37_LEE-101

P44_SHO-732

P20_TES-1205

P3_CHN-3502

P16_NRG-5216

P19_TEC-61



P49_PAC-261

P33_PEB-742

P65_FRN-7904

P52_PAL-401

P65_FRN-7902

P33_PIN-573

P49_PAC-290

P44_FOT-621

貼り分け詳細 >>P.72

P11_SAN-1902



Beige

P65_FRN-7901

P52_PAS-201

P33_PIN-576

P3_ABR-2561

P27_PIL-919

P21_PIW-172

P33_PIN-580

P16_NRG-5211

P65_FRN-7906

P16_HTC-857

P44_RKU-482

P19_TEC-62

P11_ELF-5103

P16_NRG-5212

P16_HTC-859

P44_FOD-542

P16_NRG-5215

P11_HBR-3453

P21_PIP-192



P33_PEB-750

P27_PIL-511

P36_TAT-641

P33_PIN-581

P16_HTC-860

P2_LG-3021

P26_PIC-695

P45_PAW-332

P44_RKU-481

P10_ARN-3062

P52_PAL-409

貼り分け詳細 >>P.72

P26_PIM-935

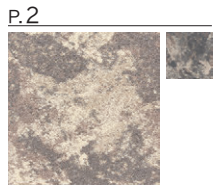

イルグレイス 15,800円/㎡

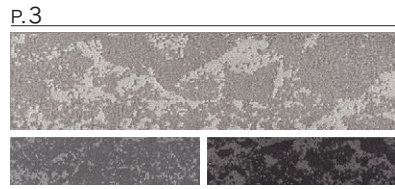

アブスト 14,000円/㎡

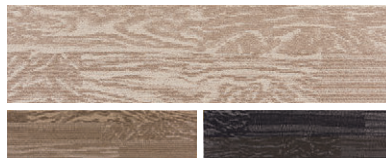

アルベロ 11,200円/㎡

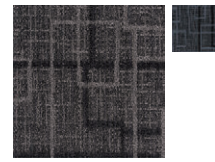

フレイミー 10,200円/㎡



シェネ 13,800円/㎡

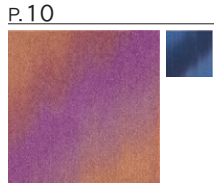

ブロムテープ 11,400円/㎡



キャニオン 9,600円/㎡

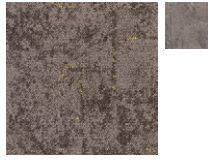

アラヌリ 9,200円/㎡

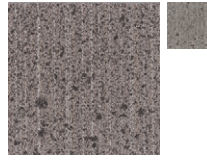

オオヤ 10,600円/㎡

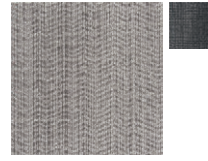

オクターヴ 8,800円/㎡

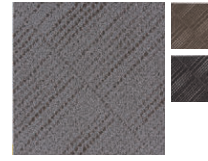

イコライズ 9,000円/㎡

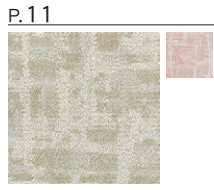

ウェルム 8,800円/㎡

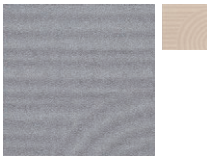

サンスイⅡ 10,600円/㎡



エルフ 8,800円/㎡

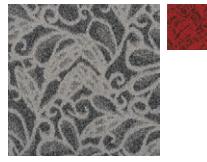

ヌーヴォ 10,000円/㎡

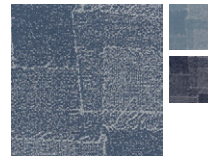

デニムワークⅡ 10,600円/㎡

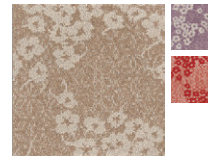

はなびより 9,600円/㎡

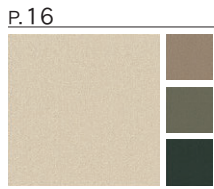

ニューレゴリス 11,000円/㎡

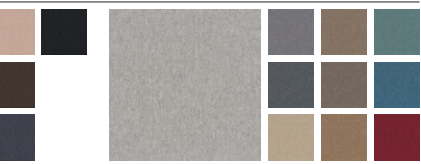

ハイテック 9,400円/㎡

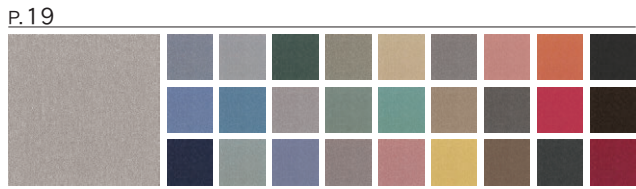

ニューテック 7,600円/㎡

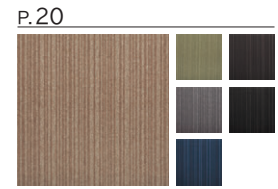

ニューテック ストライプ 7,800円/㎡

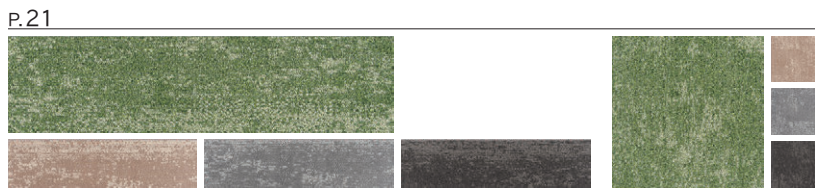

ビアド ウェイ 7,800円/㎡

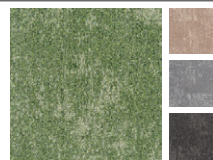

ビアド パークス 7,800円/㎡



ビアド ポッカ 7,800円/㎡

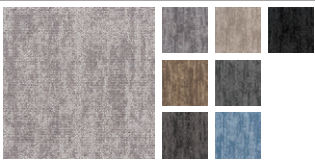

ビアド モルズ 7,800円/㎡

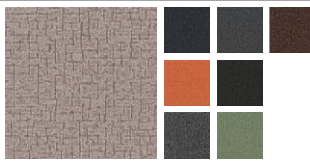

ビアド デイム 7,800円/㎡

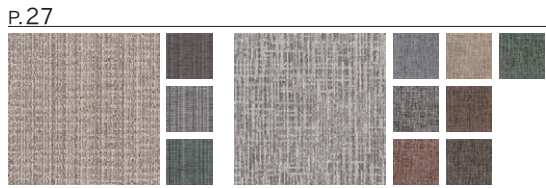

ビアド イオニス 7,800円/㎡

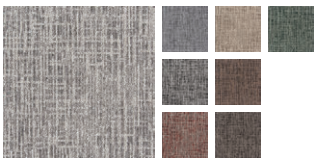

ビアド ライト 7,800円/㎡

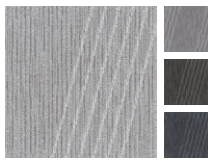

ビアド スラッシュ 7,800円/㎡

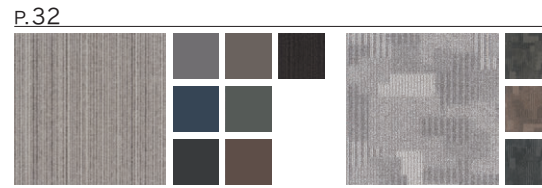

ビアド マルチ 7,600円/㎡

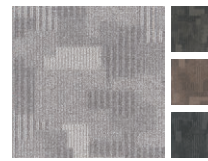

ビアド ブロック 7,800円/㎡

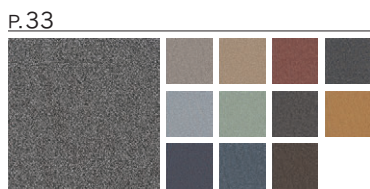

ビアド ペプリ 7,600円/㎡

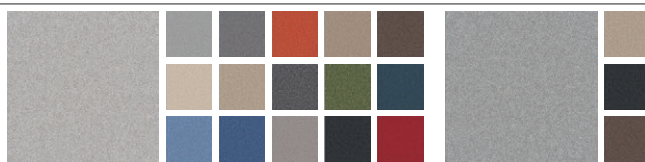

ビアド ネオ 7,400円/㎡

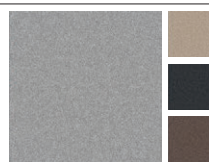

ビアド ネオ エコ 8,000円/㎡

P.36

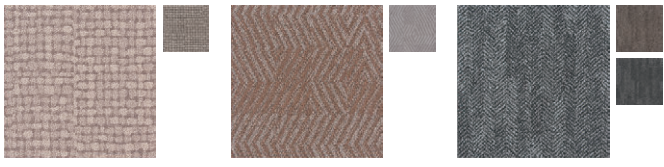

タティコ 6,400 円/㎡ ディアマ 6,400 円/㎡ ボンボン 6,400 円/㎡

P.37

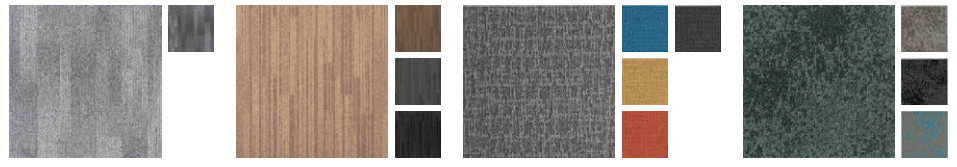

カシー 6,400 円/㎡ リーズ 6,400 円/㎡ ワッフル 6,400 円/㎡ セレニティ 6,200 円/㎡

P.44



サージストーン 6,200 円/㎡ ショール 6,400 円/㎡ フォード 6,200 円/㎡ りぎゅう 6,400 円/㎡ フォレスト 6,400 円/㎡

P.45

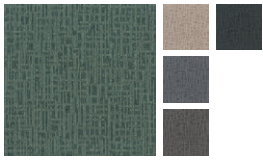

パルコ ウーブ 5,800 円/㎡

P.46

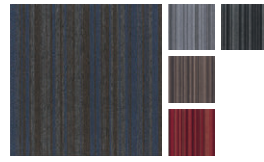

パルコ MS 5,800 円/㎡

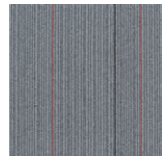

パルコ レイ 5,800 円/㎡



パルコ ランダム 5,800 円/㎡

P.49



パルコ 5,600 円/㎡

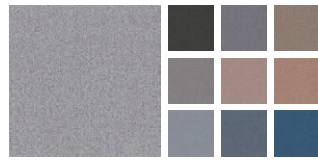

パルコ N 6,200 円/㎡

P.52



パルコ ライン 5,600 円/㎡



パルコ ソリッド 5,600 円/㎡

P.54



スモール チェック グレイ
20,000 円/㎡

P.57



ミスタージョーンズ
20,000 円/㎡

P.58

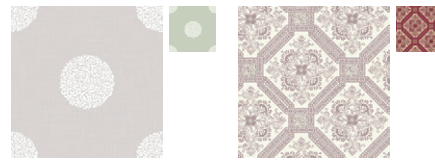

ウェストウィック 20,000 円/㎡ メイヒユウ 20,000 円/㎡

P.65



フレンズ100
5,600 円/㎡

P.55



ブラック ウォッチ
20,000 円/㎡

P.59



アイアンワーク スクロール 20,000 円/㎡ キモノ 20,000 円/㎡

P.60



ニナ 20,000 円/㎡ ライラック 20,000 円/㎡

P.65



フレンズ200
6,800 円/㎡

P.56



グレイ スチュワート ブライト
20,000 円/㎡

P.61



ウィルトン
20,000 円/㎡

P.62

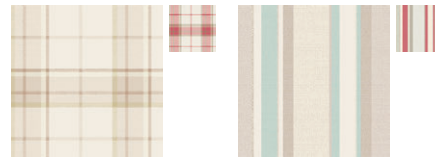

ハイランド チェック 20,000 円/㎡ イートン ストライプ 20,000 円/㎡

P.65



フレンズ300
8,200 円/㎡

イルグレイス

豪華な箔を重ねたように、深みを増したラグジュアリーな質感が交錯する。



イルグレイス ILG-3022 (市松貼り)



イルグレイス 特殊掛率品

15,800円/㎡(税抜)



ILG-3021 写真 S-10 頁 NEW
エクリュベージュ



ILG-3022 NEW
ミステイブルーージュ

ILG

イルグレイス
15,800円/㎡(税抜)



組成 リサイクル原着ナイロン100%
バックング P.V.C+ガラス不織布

工法

→	↑	↑	↑
↑	→	↑	↑

 市松貼り 流し貼り

パイル形状 マルチループパイル
 パイル長 4.0~3.0mm(総厚9.0mm)
 パイル密度 1/10G
 サイズ 50cm × 50cm
 梱包 12枚入/ケース(19.2kg)

- ・流し貼りの場合は目地が目立つことがあります。
- ・一枚ごとの柄はランダムになります。(特定の柄指定はできません)
- ・タイルカーベットの製法上、柄合せはできません。
- ・貼り方によって印象が大きく変わることがあります。
- ・巻末の注意事項(施工上・使用上他)をご確認ください。

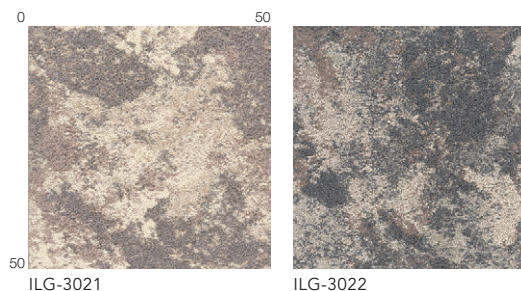

イルグレイス ILG-3021 (流し貼り)



アブスト

長方形タイプ

14,000円/㎡(税抜)



ABS-3041 写真 S-8 頁 NEW
フルムーン



ABS-3042 写真 S-8 頁 NEW
クラウド



ABS-3043 写真 S-8 頁 NEW
ブラックマイカ



アルベロ

長方形タイプ

11,200円/㎡(税抜)



ABR-2561
バウムクーヘン

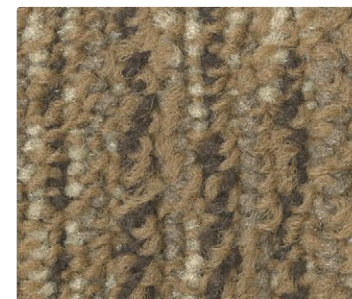

ABR-2562 写真 S-4・S-9 頁
ウイスキーバレル

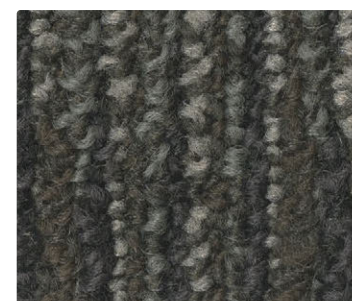

ABR-2563 写真 S-9 頁
エボニー



フレーミー

10,200円/㎡(税抜)



FLM-3051 NEW
ロマンスチャコール



FLM-3052 写真 S-7 頁 NEW
オリエントネイビー



シェネ

13,800円/㎡(税抜)



CHN-3501
シャンパン



CHN-3502
ビターガナッシュ

アブスト

鉱物を模した抽象的なテクスチャーの煌めきが
モノトーンに華やぎ呼応する。



アブスト ABS-3041 3042 3043 (全てアシュラー貼り)



アブスト ABS-3041 (流し貼り)

フレーミー

艶めきとマット、2つのラインが織りなす
スタイリッシュな造形美。



フレーミー FLM-3051 (市松貼り)



フレーミー FLM-3051 (流し貼り)

アルベロ

オリーブの多様な木目模様が寛ぎの風情を演出する。



アルベロ ABR-2562 2563 (4枚1組で市松貼り)

シェネ

チップシャー加工×光沢糸による
リボンのような質感変化が優雅に踊る。



シェネ CHN-3502 (市松貼り)



シェネ CHN-3501 (流し貼り)

ABS

アブスト

14,000円/㎡ (税抜)



組成 ナイロン100%
 バッキング P.V.C+ガラス不織布
 パイル形状 カット&ループパイル
 パイル長 7.0~2.5mm(総厚9.5mm)
 パイル密度 1/10G
 サイズ 25cm × 100cm 長方形タイプ
 梱包 12枚入/ケース(15.9kg)

工 法



- 一枚ごとの柄はランダムになります。(特定の柄指定はできません)
- タイルカーベットの製法上、柄合せはできません。
- カット部分はパイルの方向や傾斜により色差が生じます。
- 柄の特性上、パイルの高低差により目地が目立つことがあります。
- 貼り方によって印象が大きく変わることがあります。
- 巻末の注意事項(施工上・使用上他)をご確認ください。



ABS-3041

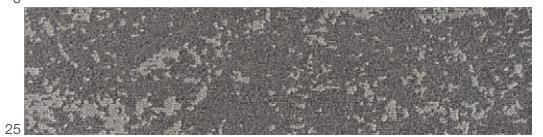

ABS-3042



ABS-3043

ABR

アルベロ

11,200円/㎡ (税抜)



組成 原着ナイロン100%
 バッキング P.V.C+ガラス不織布
 パイル形状 マルチループパイル
 パイル長 5.0~2.5mm(総厚7.5mm)
 パイル密度 1/10G
 サイズ 25cm × 100cm 長方形タイプ
 梱包 12枚入/ケース(15.5kg)

工 法



- 一枚ごとの柄はランダムになります。(特定の柄指定はできません)
- タイルカーベットの製法上、柄合せはできません。
- 貼り方によって印象が大きく変わることがあります。
- 巻末の注意事項(施工上・使用上他)をご確認ください。



ABR-2561



ABR-2562

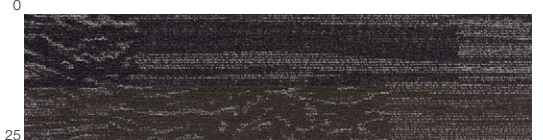

ABR-2563

FLM

フレイミー

10,200円/㎡ (税抜)



組成 リサイクル原着ナイロン100%
 バッキング P.V.C+ガラス不織布
 パイル形状 マルチループパイル&チップシャー
 パイル長 4.5~2.5mm(総厚7.0mm)
 パイル密度 1/10G
 サイズ 50cm × 50cm
 梱包 20枚入/ケース(24.1kg)

工 法

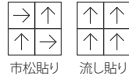

- 流し貼りの場合は目地が目立つことがあります。
- 一枚ごとの柄はランダムになります。(特定の柄指定はできません)
- タイルカーベットの製法上、柄合せはできません。
- 貼り方によって印象が大きく変わることがあります。
- 巻末の注意事項(施工上・使用上他)をご確認ください。

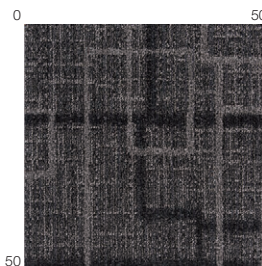

FLM-3051

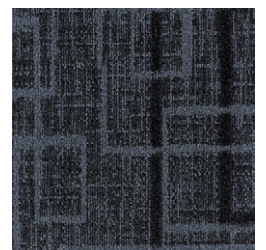

FLM-3052

別注裏面のり付：¥500/㎡ UP
 受注ロット：100㎡/色以上・ケース単位
 納期：約20日

CHN

シェネ

13,800円/㎡ (税抜)



組成 ナイロン60% 原着ナイロン40%
 バッキング P.V.C+ガラス不織布
 パイル形状 マルチループパイル&チップシャー
 パイル長 6.5~2.5mm(総厚8.0mm)
 パイル密度 1/10G
 サイズ 50cm × 50cm
 梱包 16枚入/ケース(21.6kg)

工 法



- 流し貼りの場合は目地が目立つことがあります。
- 一枚ごとの柄はランダムになります。(特定の柄指定はできません)
- タイルカーベットの製法上、柄合せはできません。
- カット部分はパイルの方向や傾斜により色差が生じます。
- 貼り方によって印象が大きく変わることがあります。
- 巻末の注意事項(施工上・使用上他)をご確認ください。

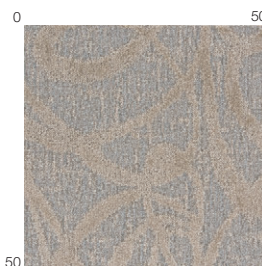

CHN-3501

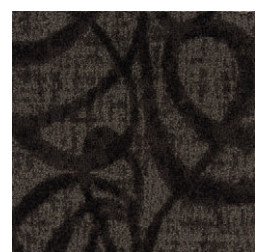

CHN-3502

別注裏面のり付：¥500/㎡ UP
 受注ロット：100㎡/色以上・ケース単位
 納期：約20日

PMT

プロムテープ

11,400円/㎡ (税抜)



組成 ナイロン100%
バックング P.V.C+ガラス不織布



パイル形状 カットパイル
パイル長 5.0mm (総厚7.5mm)
パイル密度 1/10G
サイズ 50cm × 50cm
梱包 16枚入/ケース (20.7kg)

- 一枚ごとの柄はランダムになり、濃淡の割合が異なります。(特定の柄指定はできません)
- ・タイルカーペットの製法上、柄合せはできません。
- ・カットパイルはパイルの方向や傾斜により色差が生じます。
- ・貼り方によって印象が大きく変わることがあります。
- ・巻末の注意事項(施工上・使用上他)をご確認ください。

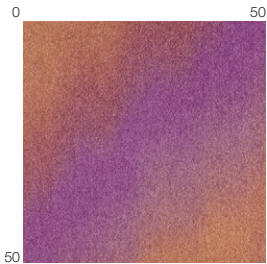

PMT-1541



PMT-1542

別注表面のり付
¥500/㎡ UP
受注ロット: 100㎡
/色以上・ケース単位
納期: 約20日

CNY

キャニオン

9,600円/㎡ (税抜)



組成 リサイクル原着ナイロン100%
バックング P.V.C+ガラス不織布



パイル形状 マルチループパイル
パイル長 4.5~2.5mm (総厚7.2mm)
パイル密度 1/8G
サイズ 50cm × 50cm
梱包 20枚入/ケース (25.5kg)

- ・流し貼りの場合は目地が目立つことがあります。
- ・一枚ごとの柄はランダムになります。(特定の柄指定はできません)
- ・タイルカーペットの製法上、柄合せはできません。
- ・貼り方によって印象が大きく変わることがあります。
- ・巻末の注意事項(施工上・使用上他)をご確認ください。

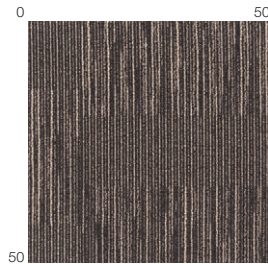

CNY-704

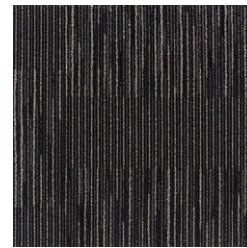

CNY-705

別注表面のり付
¥500/㎡ UP
受注ロット: 100㎡
/色以上・ケース単位
納期: 約20日

ARN

アラヌリ

9,200円/㎡ (税抜)



組成 リサイクル原着ナイロン100%
バックング P.V.C+ガラス不織布

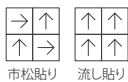

パイル形状 マルチループパイル
パイル長 4.5~2.5mm (総厚7.0mm)
パイル密度 1/10G
サイズ 50cm × 50cm
梱包 20枚入/ケース (24.0kg)

- ・流し貼りの場合は目地が目立つことがあります。
- ・一枚ごとの柄はランダムになります。(特定の柄指定はできません)
- ・タイルカーペットの製法上、柄合せはできません。
- ・貼り方によって印象が大きく変わることがあります。
- ・巻末の注意事項(施工上・使用上他)をご確認ください。

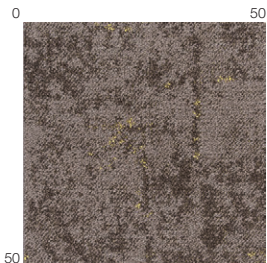

ARN-3061

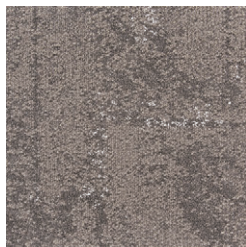

ARN-3062

別注表面のり付
¥500/㎡ UP
受注ロット: 100㎡
/色以上・ケース単位
納期: 約20日

OYA

オオヤ

10,600円/㎡ (税抜)



組成 リサイクル原着ナイロン100%
バックング P.V.C+ガラス不織布



パイル形状 マルチループパイル
パイル長 4.5~2.5mm (総厚7.5mm)
パイル密度 1/16G
サイズ 50cm × 50cm
梱包 20枚入/ケース (26.3kg)

- ・流し貼りの場合は目地が目立つことがあります。
- ・一枚ごとの柄はランダムになります。(特定の柄指定はできません)
- ・タイルカーペットの製法上、柄合せはできません。
- ・貼り方によって印象が大きく変わることがあります。
- ・巻末の注意事項(施工上・使用上他)をご確認ください。

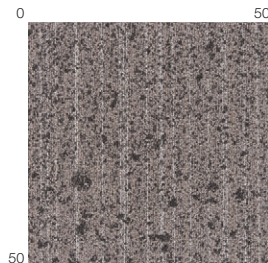

OYA-3071

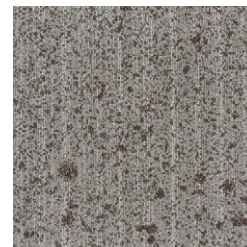

OYA-3072

別注表面のり付
¥500/㎡ UP
受注ロット: 100㎡
/色以上・ケース単位
納期: 約20日

OCT

オクターヴ

8,800円/㎡ (税抜)



組成 リサイクル原着ナイロン100%
バックング P.V.C+ガラス不織布

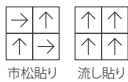

パイル形状 マルチループパイル
パイル長 5.0~2.5mm (総厚7.5mm)
パイル密度 1/10G
サイズ 50cm × 50cm
梱包 20枚入/ケース (23.9kg)

- ・流し貼りの場合は目地が目立つことがあります。
- ・一枚ごとの柄はランダムになります。(特定の柄指定はできません)
- ・タイルカーペットの製法上、柄合せはできません。
- ・貼り方によって印象が大きく変わることがあります。
- ・巻末の注意事項(施工上・使用上他)をご確認ください。

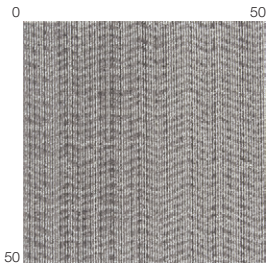

OCT-2516

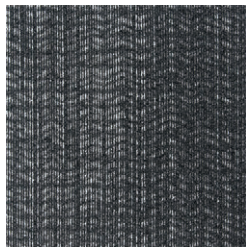

OCT-2517

別注表面のり付
¥500/㎡ UP
受注ロット: 100㎡
/色以上・ケース単位
納期: 約20日

ELZ

イコライズ

9,000円/㎡ (税抜)



組成 原着ナイロン100%
バックング P.V.C+ガラス不織布



パイル形状 マルチループパイル
パイル長 4.5~2.5mm (総厚7.0mm)
パイル密度 1/10G
サイズ 50cm × 50cm
梱包 20枚入/ケース (24.0kg)

- ・流し貼りの場合は目地が目立つことがあります。
- ・一枚ごとの柄はランダムになります。(特定の柄指定はできません)
- ・タイルカーペットの製法上、柄合せはできません。
- ・貼り方によって印象が大きく変わることがあります。
- ・巻末の注意事項(施工上・使用上他)をご確認ください。

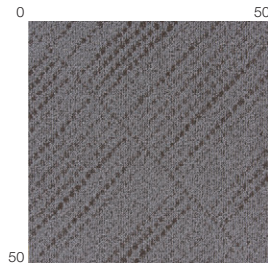

ELZ-3341



ELZ-3342

別注表面のり付
¥500/㎡ UP
受注ロット: 100㎡
/色以上・ケース単位
納期: 約20日

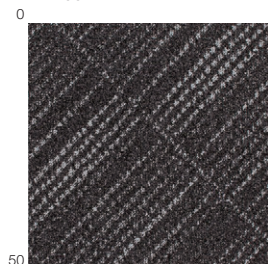

ELZ-3343

プロムテープ

染まりゆく空の色合いに思いを馳せて。



プロムテープ PMT-1542(流し貼り)

キャニオン

デザインと使いやすさを兼ね備えたロングセラー。



キャニオン CNY-704(流し貼り) 705(市松貼り)

アラヌリ

雄々しい塗り跡をデザインソースに
輝きを散りばめてモダンに昇華。



アラヌリ ARN-3061(流し貼り)

オオヤ

温かみのある斑点が“ミン”
チェーン仕上げも表現した伝統的な和のマテリアル。



オオヤ OYA-3072 (市松貼り)

オクターヴ

変則的リズムで奏でる躍動感。



オクターヴ OCT-2516 2517 (全て流し貼り)

イコライズ

調子をつけた点と線でフロアに多彩な変化をつける。



イコライズ ELZ-3341 (市松貼り) 3343 (流し貼り)



プロムテープ

11,400円/㎡ (税抜)



PMT-1541
トワイライト



PMT-1542
ブルーモーメント



キャニオン

9,600円/㎡ (税抜)



CNY-704
キャラメリゼ NEW

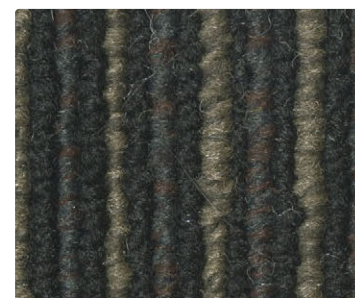

CNY-705
ムール NEW



アラヌリ

9,200円/㎡ (税抜)



ARN-3061 写真 S-10 頁 NEW
ゴールドマイン



ARN-3062 写真 S-10 頁 NEW
シルバークレイ



オオヤ

10,600円/㎡ (税抜)



OYA-3071 写真 S-9 頁 NEW
うずら

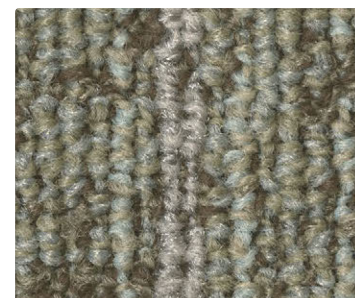

OYA-3072 NEW
ろくしょう



オクターヴ

8,800円/㎡ (税抜)



OCT-2516 NEW
メタロフォン



OCT-2517 NEW
モノクローム



イコライズ

9,000円/㎡ (税抜)



ELZ-3341
スチール



ELZ-3342
エスプレッソ



ELZ-3343
シティブラック



ウェルム

8,800円/㎡(税抜)

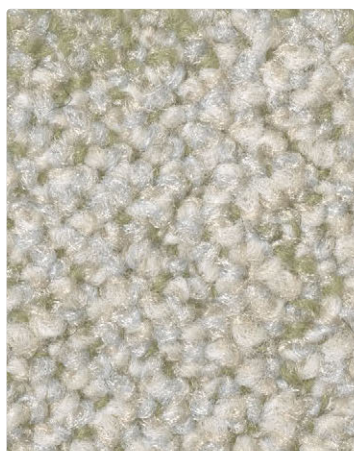

VEL-3081
フェアリーグリーン NEW

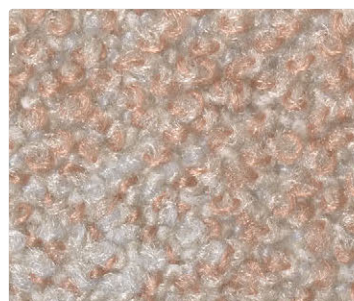

VEL-3082 写真 S-3頁 NEW
プリンセスピンク



サンスイ II

10,600円/㎡(税抜)



SAN-1903 NEW
こまいぬ



SAN-1902 NEW
きつね



エルフ

8,800円/㎡(税抜)



ELF-5103 NEW
オートム

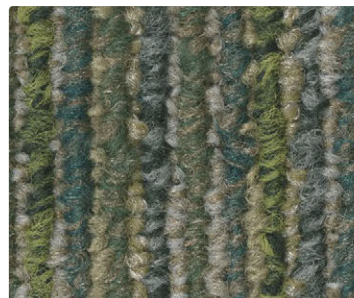

ELF-5104 NEW
サマー



ヌーヴォ

10,000円/㎡(税抜)

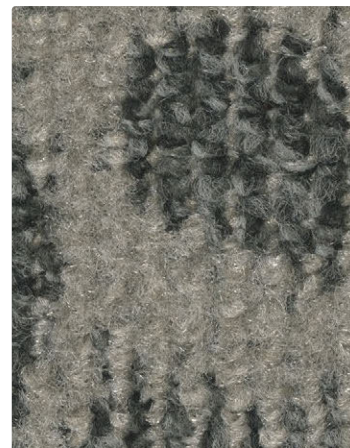

NUV-4901
ノワール



NUV-4903 写真 S-3頁 NEW
ルージュ



デニムワーク II

10,600円/㎡(税抜)

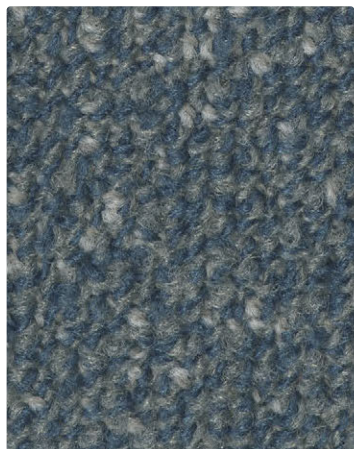

DMW-1793 NEW
ウォッシュブルー



DMW-1794 NEW
サックスブルー



DMW-1795 NEW
インディゴブルー



はなびより

9,600円/㎡(税抜)



HBR-3453 写真 S-9頁 NEW
つくし



HBR-3451
しきぶ



HBR-3452 写真 S-3頁
あかね

ウェルム

インスピレーションは、やわらかなペールの重なり。



ウェルム VEL-3081 (流し貼り)

エルフ

おぼろげな陰影に木漏れ日を感じて。



エルフ ELF-5103 (市松貼り)

デニムワークII

3段階の「色落ち」を愉しむデニムデザイン。



デニムワークII DMW-1793 1794 1795 (全て市松貼り)

サンスイⅡ

侘び寂びの世界観へ導く枯山水の佇まい。



サンスイⅡ SAN-1903 (市松貼り) アルペロ ABR-2563 (流し貼り)

ヌーヴォ

足元に咲く妖艶なシルエットと彩り。



ヌーヴォ NUV-4903 (市松貼り)

はなびより

和小紋に梅の花を重ねた
豪華絢爛・満開の眺め。



はなびより HBR-3452 3453 (全て市松貼り) インベリアル 059TJ (流し貼り)

VEL

ウェルム

8,800円/㎡ (税抜)



組成 リサイクル原着ナイロン100%
バックング P.V.C+ガラス不織布



パイル形状 マルチループパイル
パイル長 4.5~2.5mm (総厚7.0mm)
パイル密度 1/10G
サイズ 50cm × 50cm
梱包 20枚入/ケース (23.9kg)

- ・流し貼りの場合は目地が目立つことがあります。
- ・一枚ごとの柄はランダムになります。(特定の柄指定はできません)
- ・タイルカーペットの製法上、柄合せはできません。
- ・貼り方によって印象が大きく変わることがあります。
- ・巻末の注意事項(施工上・使用上他)をご確認ください。

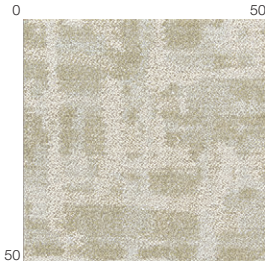

VEL-3081

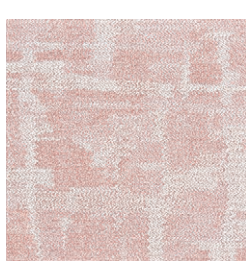

VEL-3082

別注表面のり付
¥500/㎡ UP
受注ロット: 100㎡
/色以上・ケース単位
納期: 約20日

SAN

サンスイⅡ

10,600円/㎡ (税抜)



組成 リサイクル原着ナイロン100%
バックング P.V.C+ガラス不織布



パイル形状 マルチループパイル
パイル長 4.0~2.5mm (総厚7.4mm)
パイル密度 1/16G
サイズ 50cm × 50cm
梱包 20枚入/ケース (26.2kg)

- ・目地が目立つことがあります。
- ・一枚ごとの柄はランダムになります。(特定の柄指定はできません)
- ・タイルカーペットの製法上、柄合せはできません。
- ・貼り方によって印象が大きく変わることがあります。
- ・巻末の注意事項(施工上・使用上他)をご確認ください。

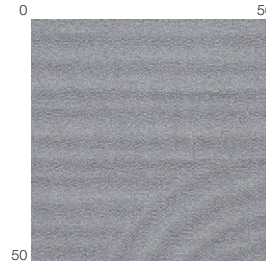

SAN-1903



SAN-1902

ELF

エルフ

8,800円/㎡ (税抜)



組成 リサイクル原着ナイロン100%
バックング P.V.C+ガラス不織布



パイル形状 マルチループパイル
パイル長 4.0~2.5mm (総厚6.5mm)
パイル密度 1/10G
サイズ 50cm × 50cm
梱包 20枚入/ケース (23.6kg)

- ・流し貼りの場合は目地が目立つことがあります。
- ・一枚ごとの柄はランダムになります。(特定の柄指定はできません)
- ・タイルカーペットの製法上、柄合せはできません。
- ・貼り方によって印象が大きく変わることがあります。
- ・巻末の注意事項(施工上・使用上他)をご確認ください。

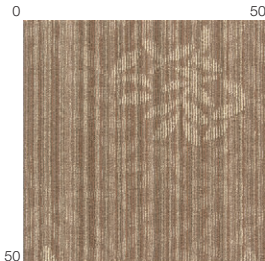

ELF-5103

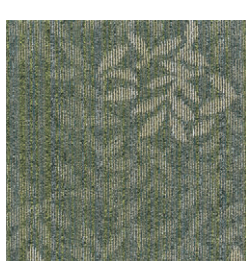

ELF-5104

別注表面のり付
¥500/㎡ UP
受注ロット: 100㎡
/色以上・ケース単位
納期: 約20日

NUV

ヌーヴォ

10,000円/㎡ (税抜)



組成 リサイクル原着ナイロン100%
バックング P.V.C+ガラス不織布



パイル形状 マルチループパイル&チップシャー
パイル長 4.0~2.5mm (総厚6.6mm)
パイル密度 1/10G
サイズ 50cm × 50cm
梱包 20枚入/ケース (25.7kg)

- ・流し貼りの場合は目地が目立つことがあります。
- ・一枚ごとの柄はランダムになります。(特定の柄指定はできません)
- ・タイルカーペットの製法上、柄合せはできません。
- ・貼り方によって印象が大きく変わることがあります。
- ・巻末の注意事項(施工上・使用上他)をご確認ください。

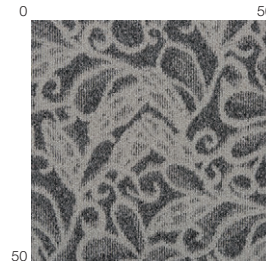

NUV-4901

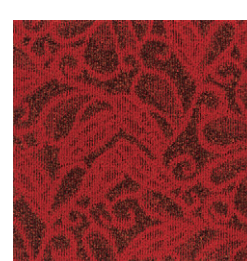

NUV-4903

別注表面のり付
¥500/㎡ UP
受注ロット: 100㎡
/色以上・ケース単位
納期: 約20日

DMW

デニムワークⅡ

10,600円/㎡ (税抜)



組成 リサイクル原着ナイロン100%
バックング P.V.C+ガラス不織布



パイル形状 マルチループパイル
パイル長 4.0~2.5mm (総厚7.1mm)
パイル密度 1/16G
サイズ 50cm × 50cm
梱包 20枚入/ケース (26.2kg)

- ・流し貼りの場合は目地が目立つことがあります。
- ・一枚ごとの柄はランダムになります。(特定の柄指定はできません)
- ・タイルカーペットの製法上、柄合せはできません。
- ・貼り方によって印象が大きく変わることがあります。
- ・巻末の注意事項(施工上・使用上他)をご確認ください。

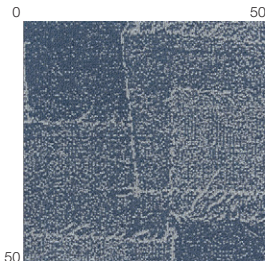

DMW-1793

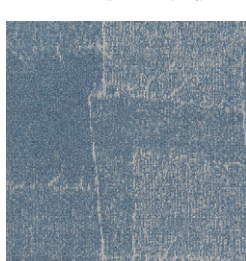

DMW-1794

別注表面のり付
¥500/㎡ UP
受注ロット: 100㎡
/色以上・ケース単位
納期: 約20日

HBR

はなびより

9,600円/㎡ (税抜)



組成 リサイクル原着ナイロン100%
バックング P.V.C+ガラス不織布



パイル形状 マルチループパイル&チップシャー
パイル長 4.5~2.5mm (総厚7.0mm)
パイル密度 1/10G
サイズ 50cm × 50cm
梱包 20枚入/ケース (24.1kg)

- ・流し貼りの場合は目地が目立つことがあります。
- ・一枚ごとの柄はランダムになります。(特定の柄指定はできません)
- ・タイルカーペットの製法上、柄合せはできません。
- ・貼り方によって印象が大きく変わることがあります。
- ・巻末の注意事項(施工上・使用上他)をご確認ください。

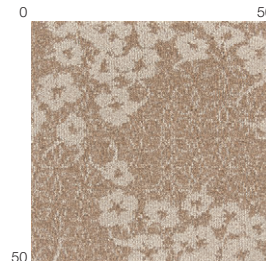

HBR-3453

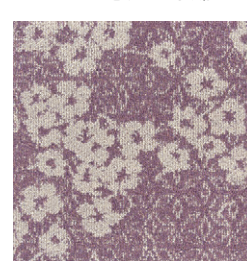

HBR-3451

別注表面のり付
¥500/㎡ UP
受注ロット: 100㎡
/色以上・ケース単位
納期: 約20日

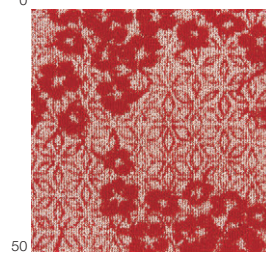

HBR-3452

ニューレゴリス

「上質」の密度を高めるニュアンスが魅せる色と風合い。



ニューレゴリス NRG-5211 5212 5216 5218(全て市松貼り)

ハイテック

日常に馴染むスタンダードな意匠。



ハイテック HTC-851 853 854(全て市松貼り)

ニューテック

多彩なパレットで自由に作り上げる。



ニューテック TEC-74 75 77 78 93(全て市松貼り)



ニューテック TEC-52 55 57 58 94(全て市松貼り)



ニューテック TEC-53 61 70 83 96(全て市松貼り)



ニューテック TEC-60 66 67 69 82 91(全て市松貼り)

TEK 抗菌機能付きの商品

ニューテック K

抗菌機能

8,400円/㎡ (税抜)



組成 ナイロン100%
 バッキング P.V.C+ガラス不織布

パイル形状 レベルループパイル
 パイル長 3.5mm (総厚6.5mm)
 パイル密度 1/10G
 サイズ 50cm × 50cm
 梱包 16枚入/ケース (19.2kg)



(社)繊維評価技術協議会
 抗菌防臭加工

工法  ・巻末の注意事項(施工上・使用上他)を
 ご確認ください。
 市松貼り

受注ロット：800㎡/色以上
 納期：約45日

TCE エコバッキング仕様の商品

ニューテック エコ

エコマーク認定商品 グリーン購入法適合品

8,200円/㎡ (税抜)



組成 ナイロン100%
 バッキング P.V.C+リサイクルシート+ガラス不織布

パイル形状 レベルループパイル
 パイル長 3.5mm (総厚6.5mm)
 パイル密度 1/10G
 サイズ 50cm × 50cm
 梱包 20枚入/ケース (26.6kg)



プラスチック中に
 再生材料40%以上使用
 エコマーク認定番号
 第09118018号

工法  ・巻末の注意事項(施工上・使用上他)を
 ご確認ください。
 市松貼り

受注ロット：800㎡/色以上
 納期：お問い合わせください

TEA 消臭機能付きの商品

ニューテック AC

消臭機能

8,400円/㎡ (税抜)



組成 ナイロン100%
 バッキング P.V.C+ガラス不織布

パイル形状 レベルループパイル
 パイル長 3.5mm (総厚6.5mm)
 パイル密度 1/10G
 サイズ 50cm × 50cm
 梱包 20枚入/ケース (24.1kg)



工法  ・巻末の注意事項(施工上・使用上他)を
 ご確認ください。
 市松貼り

受注ロット：800㎡/色以上
 納期：約45日

TAE 消臭機能付きエコバッキング仕様の商品

ニューテック AC エコ

グリーン購入法適合品

エコマーク認定商品 消臭機能

9,000円/㎡ (税抜)



組成 ナイロン100%
 バッキング P.V.C+リサイクルシート+ガラス不織布

パイル形状 レベルループパイル
 パイル長 3.5mm (総厚6.5mm)
 パイル密度 1/10G
 サイズ 50cm × 50cm
 梱包 20枚入/ケース (26.8kg)



プラスチック中に
 再生材料40%以上使用
 エコマーク認定番号
 第09118018号

工法  ・巻末の注意事項(施工上・使用上他)を
 ご確認ください。
 市松貼り

受注ロット：800㎡/色以上
 納期：お問い合わせください

組成 ナイロン100%
 バッキング P.V.C+ガラス不織布
 パイル形状 レベルループパイル
 パイル長 3.5mm(総厚6.5mm)
 パイル密度 1/10G

サイズ 50cm × 50cm
 梱包 16枚入/ケース(19.2kg)

工法

 市松貼り

・巻末の注意事項(施工上・使用上他)をご確認ください。

別注裏面のり付: ¥500/m UP
 受注ロット: 100㎡/色以上・ケース単位
 納期: 約20日

別注色
 受注ロット: 800㎡/色以上
 納期: 約45日

TEC

ニューテック
 7,600円/㎡(税抜)









TEC-56
ストーン



TEC-75
みずうみ



TEC-78
ラグーン



TEC-93
ブルーベリー

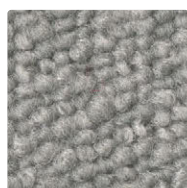

TEC-84
こおり



TEC-77
ターコイズ
写真 S-6 頁



TEC-73
シーグラス



TEC-70
バジル



TEC-57
エベレスト



TEC-85
アジサイ
写真 S-6 頁



TEC-52
ビクルス



TEC-69
サボテン



TEC-83
フクロウ

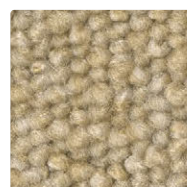

TEC-60
もなか



TEC-74
ラムネ



TEC-88
ビーチ
写真 S-3 頁



TEC-58
エレファント



TEC-61
ココアチ

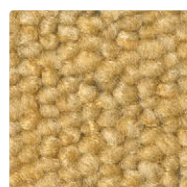

TEC-67
コーン
写真 S-4 頁



TEC-66
サーモン
写真 S-3 頁



TEC-55
ごましお



TEC-62
おかか

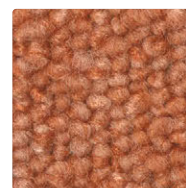

TEC-91
アプリコット

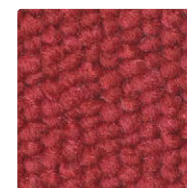

TEC-92
ポスト
写真 S-3 頁



TEC-94
よぞら

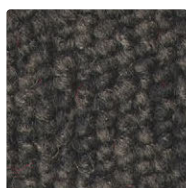

TEC-53
グリズリー

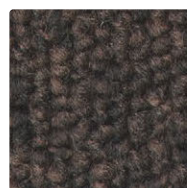

TEC-96
あずき

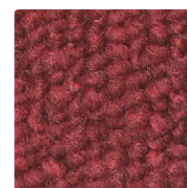

TEC-82
フランボワーズ
写真 S-3 頁



TES

ニューテック ストライプ

7,800円/㎡ (税抜)



組成 ナイロン100%
 バッキング P.V.C+ガラス不織布

パイル形状 レベルループパイル
 パイル長 3.5mm (総厚6.5mm)
 パイル密度 1/10G
 サイズ 50cm × 50cm
 梱包 20枚入/ケース (23.9kg)

・流し貼りの場合は目地が目立つことがあります。
 ・一枚ごとの柄はランダムになります。
 (特定の柄指定はできません)
 ・タイルカーペットの製法上、柄合せはできません。
 ・貼り方によって印象が大きく変わることがあります。
 ・巻末の注意事項(施工上・使用上他)をご確認ください。

別注裏面のリ付: ¥500/㎡ UP
 受注ロット: 100㎡/色以上・ケース単位
 納期: 約20日

別注色
 受注ロット: 800㎡/色以上
 納期: 約45日

工法

 市松貼り 流し貼り

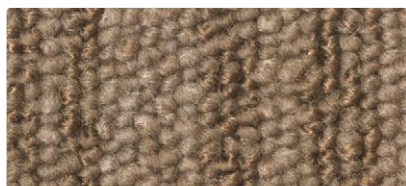

TES-1202
 ビーナッツ



TES-1203
 グリーンティアー



TES-1201
 シャーク



TES-1204
 サファイア

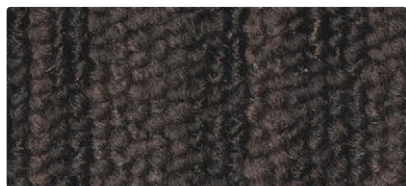

TES-1205
 ラムレーズン



TES-1206
 ブラックボード

ニューテック ストライプ

プレーンに使えるマルチストライプ。



ニューテックストライプ TES-1201 1203 ニューテック TEC-52 70 (全て市松貼り)

受注生産品

TSE エコバッキング仕様の商品

ニューテック ストライプ エコ

エコマーク認定商品 グリーン購入法適合品

8,200円/㎡ (税抜)



組成 ナイロン100%
 バッキング P.V.C+リサイクルシート+ガラス不織布

パイル形状 レベルループパイル
 パイル長 3.5mm (総厚6.5mm)
 パイル密度 1/10G
 サイズ 50cm × 50cm
 梱包 20枚入/ケース (26.6kg)

工法

 市松貼り 流し貼り

・流し貼りの場合は目地が目立つことがあります。
 ・一枚ごとの柄はランダムになります。
 (特定の柄指定はできません)
 ・タイルカーペットの製法上、柄合せはできません。
 ・貼り方によって印象が大きく変わることがあります。
 ・巻末の注意事項(施工上・使用上他)をご確認ください。



受注ロット: 800㎡/色以上
 納期: お問い合わせください

PIAD series ピアド シリーズ



ピアド ウェイ 長方形タイプ

7,800円/㎡ (税抜)



PIW-171 NEW
グラスグリーン

写真 S-5 頁



PIW-172 NEW
サンドコート



PIW-173 NEW
アスファルト



PIW-174 NEW
カルデラ



ピアド パークス

7,800円/㎡ (税抜)



PIP-191 NEW
グラスグリーン

写真 S-5 頁



PIP-192 NEW
サンドコート



PIP-193 NEW
アスファルト



PIP-194 NEW
カルデラ

PIW

ピアド ウェイ

7,800円/㎡ (税抜)



組成 リサイクル原着ナイロン100%
バックング P.V.C+ガラス不織布

パイル形状 マルチループパイル
パイル長 4.5~2.5mm (総厚7.0mm)
パイル密度 1/10G
サイズ 25cm × 100cm 長方形タイプ
梱包 12枚入/ケース (14.5kg)

工法

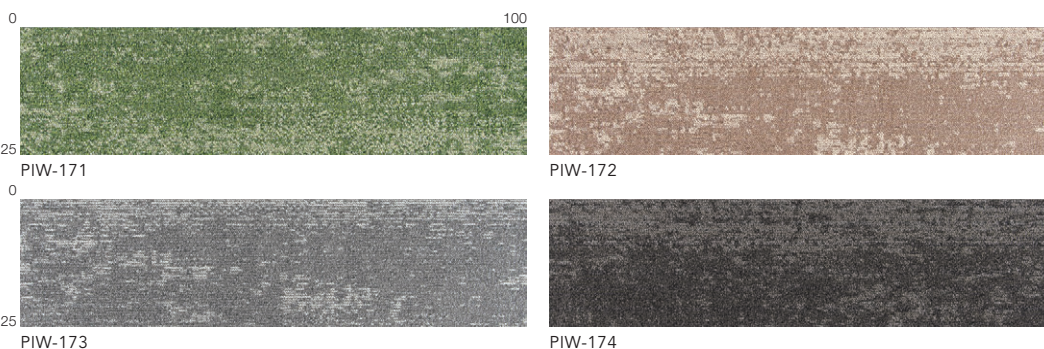

・ピアドウェイ、ピアドパークスは同色系を使用しており、組み合わせでお使い頂けますが、柄は異なります。またロットの違いにより色は完全に一致しません。
・一枚ごとの柄はランダムになります。(特定の柄指定はできません) ・貼り方によって印象が大きく変わることがあります。
・タイルカーベットの製法上、柄合せはできません。 ・巻末の注意事項(施工上・使用上他)をご確認ください。

PIP

ピアド パークス

7,800円/㎡ (税抜)



組成 リサイクル原着ナイロン100%
バックング P.V.C+ガラス不織布
パイル形状 マルチループパイル
パイル長 4.5~2.5mm (総厚7.0mm)
パイル密度 1/10G
サイズ 50cm × 50cm
梱包 20枚入/ケース (23.8kg)

工法

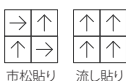

別注裏面のり付: ¥500/㎡ UP
受注ロット: 100㎡/色以上・ケース単位
納期: 約20日

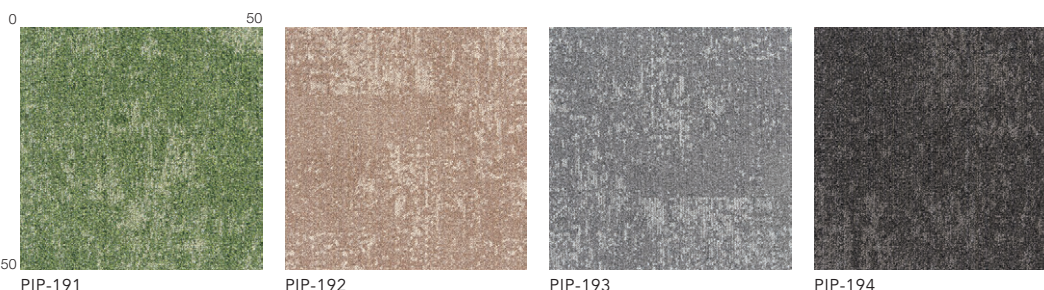

・ピアドウェイ、ピアドパークスは同色系を使用しており、組み合わせでお使い頂けますが、柄は異なります。またロットの違いにより色は完全に一致しません。
・流し貼りの場合は目地が目立つことがあります。 ・貼り方によって印象が大きく変わることがあります。
・一枚ごとの柄はランダムになります。(特定の柄指定はできません) ・巻末の注意事項(施工上・使用上他)をご確認ください。
・タイルカーベットの製法上、柄合せはできません。

ピアド ウェイ／ピアド パークス

芝生や土、砂のまじりをモチーフにしたデザイン。
陽だまりが照らす憩いのスペースに。



ピアド ウェイ PIW-171 174(全てアシュラー貼り) ピアド パークス PIP-191 194(全て流し貼り)

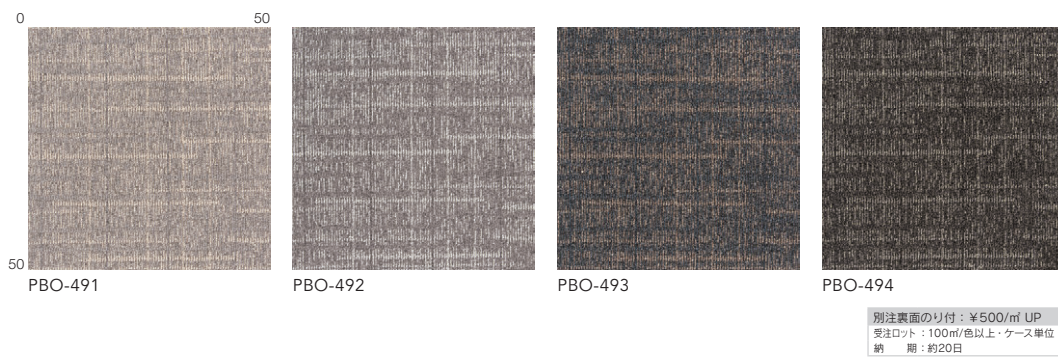

PBO

ピアド ボッカ

7,800円/㎡ (税抜)



組成 リサイクル原着ナイロン100%
 バッキング P.V.C+ガラス不織布

パイル形状 マルチループパイル
 パイル長 4.5~2.5mm (総厚7.0mm)
 パイル密度 1/10G
 サイズ 50cm × 50cm
 梱包 20枚入/ケース (23.8kg)



- ・流し貼りの場合は目地が目立つことがあります。
- ・一枚ごとの柄はランダムになります。(特定の柄指定はできません)
- ・タイルカーペットの製法上、柄合せはできません。
- ・貼り方によって印象が大きく変わることがあります。
- ・巻末の注意事項(施工上・使用上他)をご確認ください。

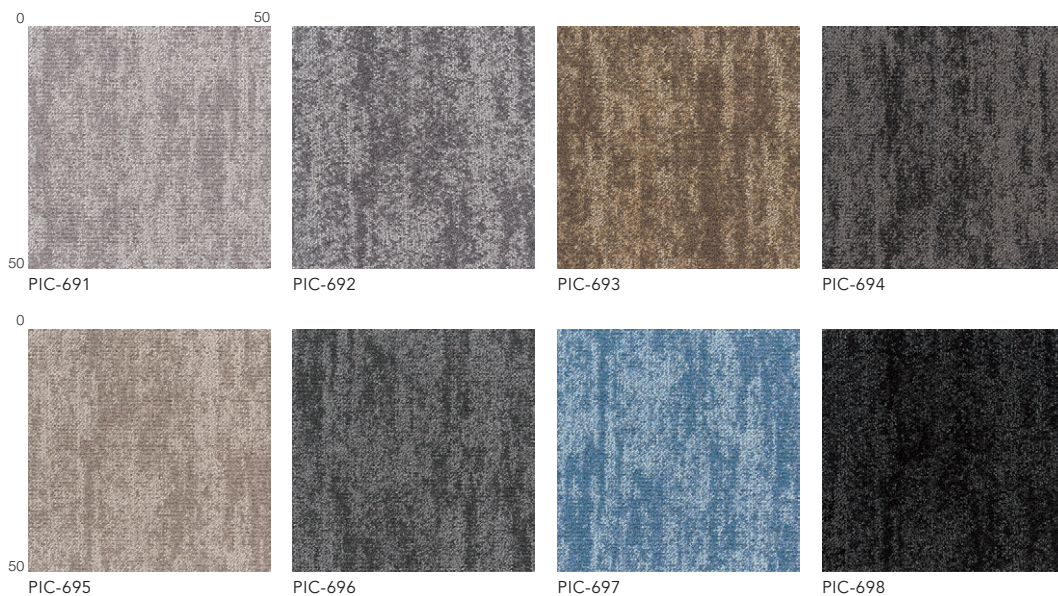

PIC

ピアド モルズ

7,800円/㎡ (税抜)



組成 リサイクル原着ナイロン100%
 バッキング P.V.C+ガラス不織布

パイル形状 マルチループパイル
 パイル長 4.5~2.5mm (総厚7.0mm)
 パイル密度 1/10G
 サイズ 50cm × 50cm
 梱包 20枚入/ケース (24.9kg)



- ・流し貼りの場合は目地が目立つことがあります。
- ・一枚ごとの柄はランダムになります。(特定の柄指定はできません)
- ・タイルカーペットの製法上、柄合せはできません。
- ・貼り方によって印象が大きく変わることがあります。
- ・巻末の注意事項(施工上・使用上他)をご確認ください。

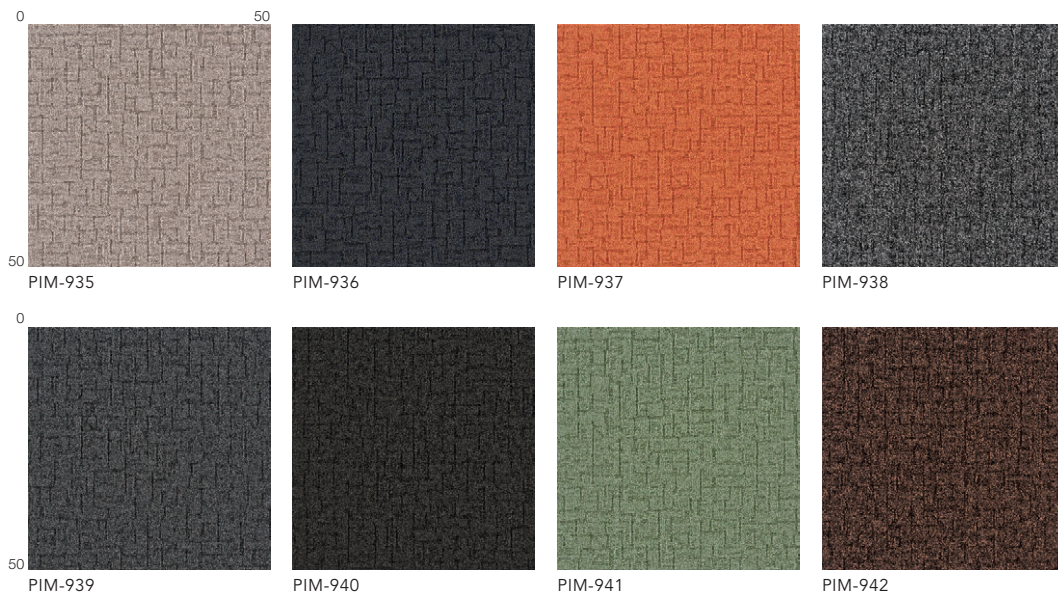

PIM

ピアド ディム

7,800円/㎡ (税抜)



組成 リサイクル原着ナイロン100%
 バッキング P.V.C+ガラス不織布

パイル形状 マルチループパイル
 パイル長 4.8~2.5mm (総厚7.7mm)
 パイル密度 1/10G
 サイズ 50cm × 50cm
 梱包 20枚入/ケース (23.9kg)



- ・流し貼りの場合は目地が目立つことがあります。
- ・一枚ごとの柄はランダムになります。(特定の柄指定はできません)
- ・タイルカーペットの製法上、柄合せはできません。
- ・貼り方によって印象が大きく変わることがあります。
- ・巻末の注意事項(施工上・使用上他)をご確認ください。

ピアド ボッカ

素朴なファブリックからイメージを紡いで。



ピアド ボッカ PBO-491 (流し貼り)

ピアド モルズ

塗り広げたモルタルから着想を得た
アクティブで流れるような動き。



ピアド モルズ PIC-691 694 696(全て流し貼り)

ピアド ディム

ボリューム感のある立体的なランダムパターン。



ピアド ディム PIM-935 941 ピアド ライト PIL-920(全て市松貼り)



ピアド ボッカ

7,800円/㎡(税抜)



PBO-491
ムートン

NEW



PBO-492
モモンガ

NEW



PBO-493 [写真 S-10 頁](#)

NEW



PBO-494
トナカイ

NEW



ピアド モルズ

7,800円/㎡(税抜)



PIC-691
プラチナ

NEW



PIC-692
チタン

NEW



PIC-693
イエローオーカー

NEW



PIC-694
クリフ

NEW



PIC-695
ダート

NEW



PIC-696 [写真 S-8 頁](#)

NEW



PIC-697 [写真 S-6 頁](#)

NEW



PIC-698 [写真 S-7 頁](#)

NEW



ピアド ディム

7,800円/㎡(税抜)



PIM-935 [写真 S-10 頁](#)

NEW



PIM-936 [写真 S-7 頁](#)

NEW



PIM-937 [写真 S-4 頁](#)

NEW



PIM-938
ブラックダイヤ

NEW



PIM-939
ブラックパンサー

NEW



PIM-940
トリュフ

NEW



PIM-941
オレガノ

NEW



PIM-942
ブロンズ

NEW

PIAD series ピアド シリーズ



ピアド イオニス

7,800円/㎡ (税抜)



PII-511 写真 S-10 頁 NEW
マッシュルーム



PII-512 写真 S-10 頁 NEW
セピアオリーブ



PII-513 NEW
シャーベットグレー



PII-514 NEW
グリーンオパール



ピアド イオニス PII-512(市松貼り)



ピアド ライト

7,800円/㎡ (税抜)



PIL-915 NEW
アンデス



PIL-916 NEW
フォグスカイ



PIL-917 NEW
ゼブラグレー



PIL-918 NEW
メープルツリー



PIL-919 NEW
オールドマップ



PIL-920 NEW
レザーランク



PIL-921 NEW
カフェブラウン



PIL-922 NEW
ストリートツリー



ピアド スラッシュ

7,800円/㎡ (税抜)



PIS-771 NEW
スカイグレー



PIS-772 NEW
スモークアッシュ



PIS-773 NEW
ディーブラウン



PIS-774 NEW
ダークネイビー

ピアド イオニス

豊富に色をMIXしたツイードライクで親しげな大人デザイン。



ピアド イオニス PII-512 (流し貼り)

ピアド ライト

縦横に交わる光の鼓動を空間に散りばめて。

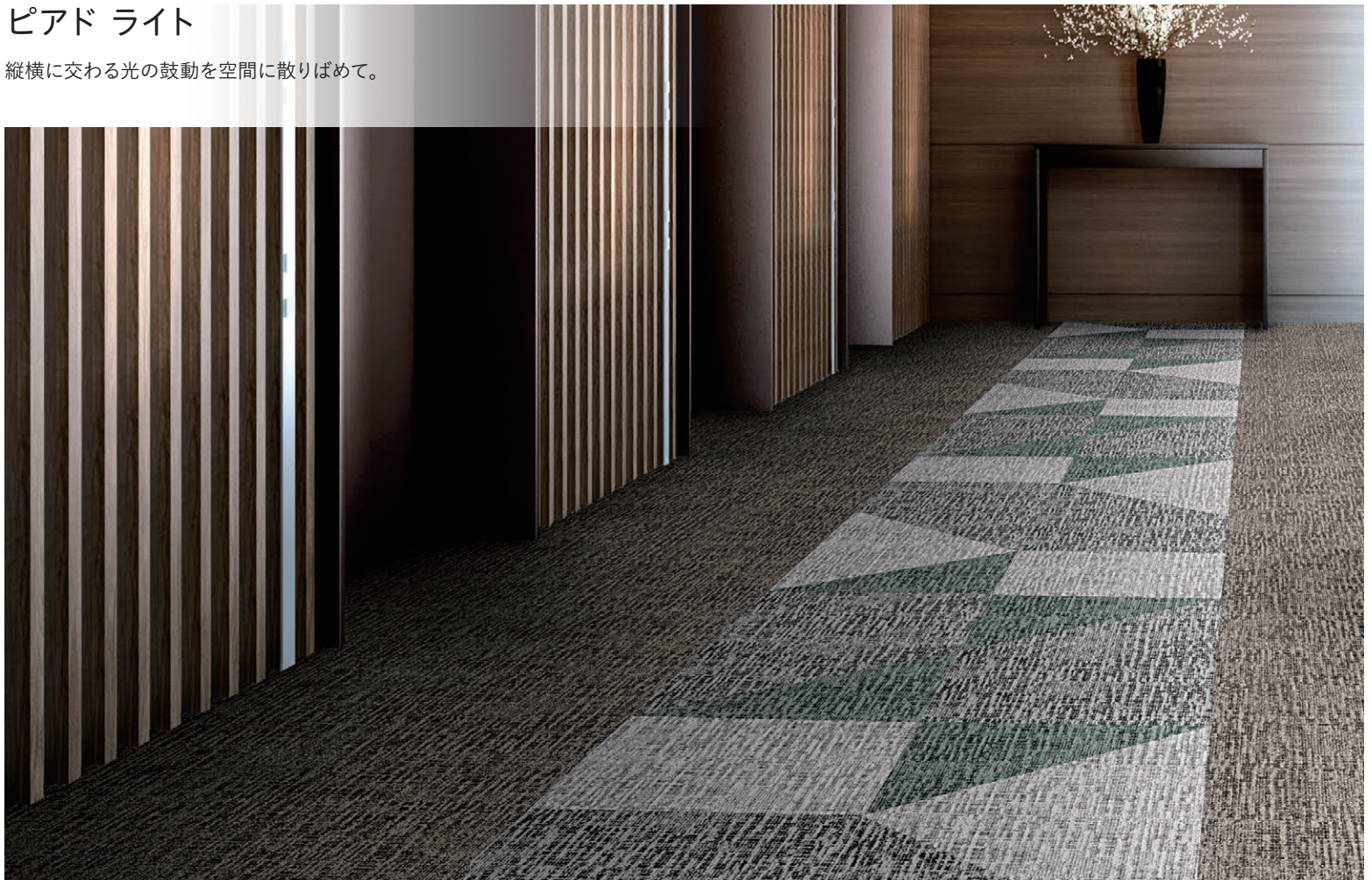

ピアド ライト PIL-915 917 921 922 (全て流し貼り)

ピアド スラッシュ

シンプルな中にスマートさを効かせたバイアスライン。



ピアド スラッシュ PIS-773 (流し貼り)

P11

ピアド イオニス

7,800円/㎡ (税抜)



組成 リサイクル原着ナイロン100%
 バッキング P.V.C+ガラス不織布

パイル形状 マルチループパイル
 パイル長 5.0~2.5mm(総厚7.5mm)
 パイル密度 1/10G
 サイズ 50cm×50cm
 梱包 20枚入/ケース(24.0kg)



- ・流し貼りの場合は目地が目立つことがあります。
- ・一枚ごとの柄はランダムになります。(特定の柄指定はできません)
- ・タイルカーベットの製法上、柄合せはできません。
- ・貼り方によって印象が大きく変わることがあります。
- ・巻末の注意事項(施工上・使用上他)をご確認ください。

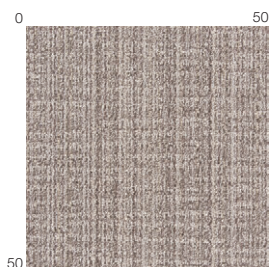

P11-511



P11-512

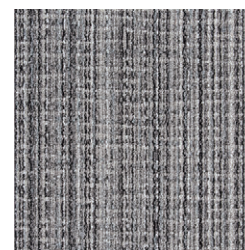

P11-513



P11-514

別注裏面のリ付: ¥500/㎡ UP
 受注ロット: 100㎡/色以上・ケース単位
 納期: 約20日

P1L

ピアド ライト

7,800円/㎡ (税抜)



組成 リサイクル原着ナイロン100%
 バッキング P.V.C+ガラス不織布

パイル形状 マルチループパイル
 パイル長 4.8~2.5mm(総厚7.1mm)
 パイル密度 1/10G
 サイズ 50cm×50cm
 梱包 20枚入/ケース(23.8kg)



- ・流し貼りの場合は目地が目立つことがあります。
- ・一枚ごとの柄はランダムになります。(特定の柄指定はできません)
- ・タイルカーベットの製法上、柄合せはできません。
- ・貼り方によって印象が大きく変わることがあります。
- ・巻末の注意事項(施工上・使用上他)をご確認ください。

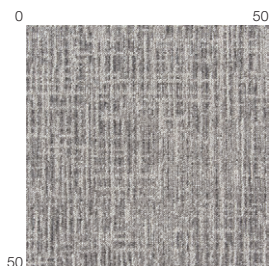

P1L-915

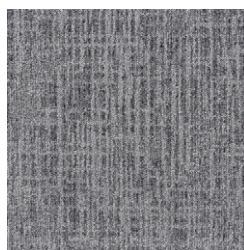

P1L-916

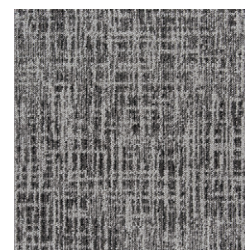

P1L-917

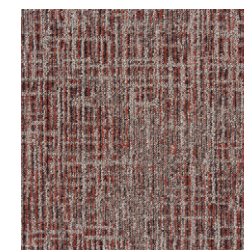

P1L-918

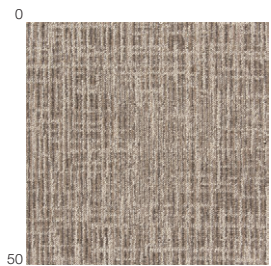

P1L-919



P1L-920



P1L-921

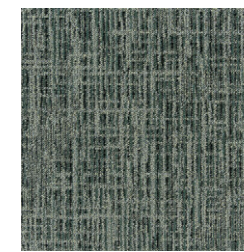

P1L-922

P1S

ピアド スラッシュ

7,800円/㎡ (税抜)



組成 リサイクル原着ナイロン100%
 バッキング P.V.C+ガラス不織布

パイル形状 マルチループパイル
 パイル長 5.0~2.5mm(総厚7.0mm)
 パイル密度 1/10G
 サイズ 50cm×50cm
 梱包 20枚入/ケース(23.7kg)



- ・流し貼りの場合は目地が目立つことがあります。
- ・一枚ごとの柄はランダムになります。(特定の柄指定はできません)
- ・タイルカーベットの製法上、柄合せはできません。
- ・貼り方によって印象が大きく変わることがあります。
- ・巻末の注意事項(施工上・使用上他)をご確認ください。

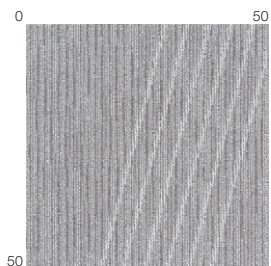

P1S-771



P1S-772



P1S-773



P1S-774

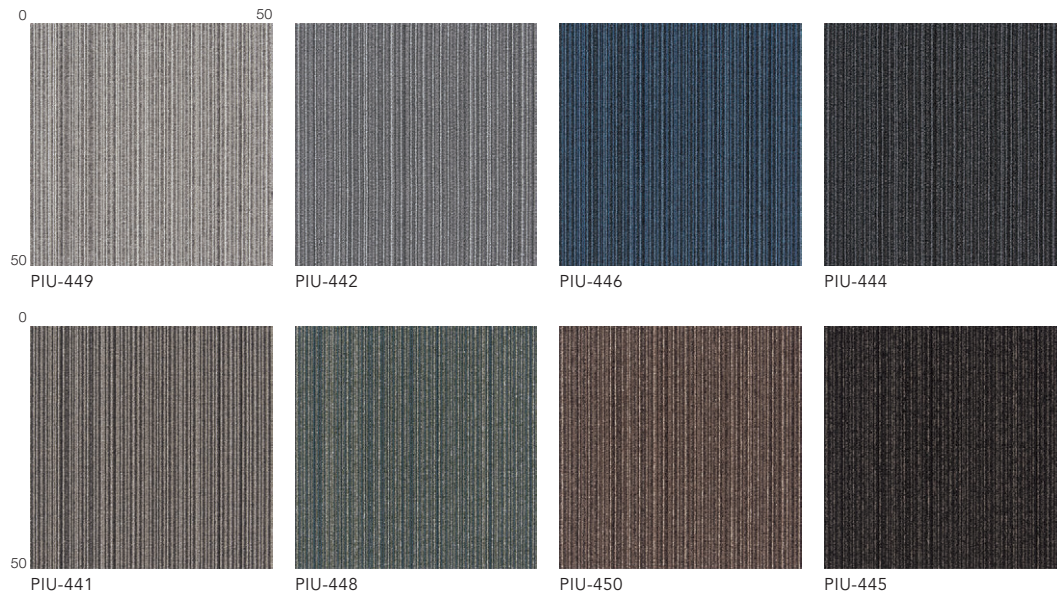

PIU

ピアド マルチ
7,600円/㎡(税抜)



組 成 リサイクル原着ナイロン100%
バックング P.V.C+ガラス不織布

パイル形状 マルチループパイル
パイル長 3.8~3.0mm(総厚6.5mm)
パイル密度 1/10G
サイズ 50cm×50cm
梱 包 20枚入/ケース(23.7kg)

工 法

→ ↑	↑ ↑
↑ →	↑ ↑

市松貼り 流し貼り

- ・流し貼りの場合は目地が目立つことがあります。
- ・一枚ごとの柄はランダムになります。(特定の柄指定はできません)
- ・タイルカーペットの製法上、柄合せはできません。
- ・貼り方によって印象が大きく変わることがあります。
- ・巻末の注意事項(施工上・使用上他)をご確認ください。

ピアド マルチ/ピアド ブロック

近似色でコーディネートしやすい
ブロックとストライプ。



ピアド マルチ PIU-444 449 ピアド ブロック PIB-874(全て市松貼り)



ピアド マルチ

7,600円/㎡(税抜)



PIU-449

スコール

NEW



PIU-442

ニュースペーパー



PIU-446

ラピスラズリ

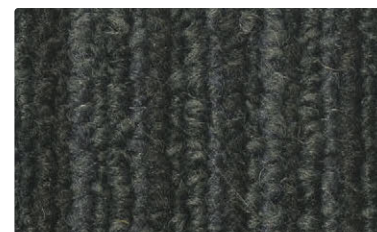

PIU-444

ブラックインク



PIU-441

ミミスク



PIU-448

ローズマリー



PIU-450

カラメル

NEW

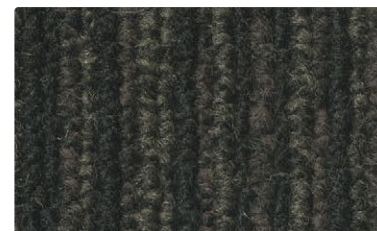

PIU-445

バルサミコ



ピアド ブロック

7,800円/㎡(税抜)



PIB-874

クリスタルグレー



PIB-871

ナイトフォレスト



PIB-872

ドライフラワー

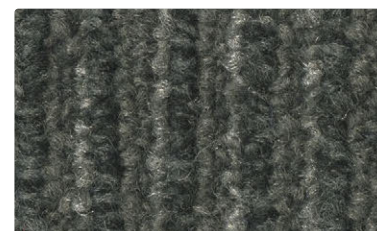

PIB-873

シャドウ

PIB

ピアド ブロック

7,800円/㎡(税抜)



組成 リサイクル原着ナイロン100%
 バッキング P.V.C+ガラス不織布

パイル形状 マルチループパイル
 パイル長 4.8~2.8mm(総厚6.9mm)
 パイル密度 1/10G
 サイズ 50cm×50cm
 梱包 20枚入/ケース(23.9kg)

工法



市松貼り 流し貼り

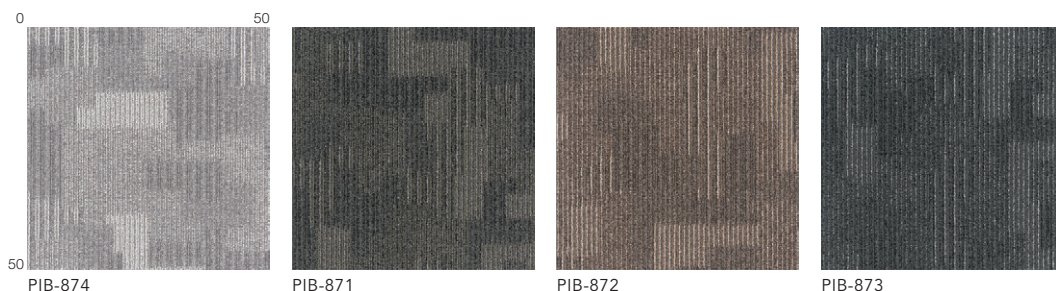

- ・流し貼りの場合は目地が目立つことがあります。
- ・一枚ごとの柄はランダムになります。(特定の柄指定はできません)
- ・タイルカーペットの製法上、柄合せはできません。
- ・貼り方によって印象が大きく変わることがあります。
- ・巻末の注意事項(施工上・使用上他)をご確認ください。

PIAD series ピアド シリーズ



ピアド ペブリ

7,600円/㎡ (税抜)

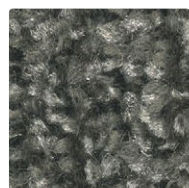

PEB-749 NEW
スターライト



PEB-750 NEW
ヘッジホッグ



PEB-755 NEW
ユニコーン

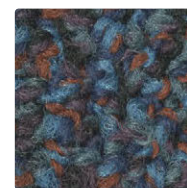

PEB-756 NEW
モンスター



PEB-742
ストローハット
写真 S-4 頁



PEB-741
ピクニック



PEB-757 NEW
ヨットハーバー
写真 S-6 頁

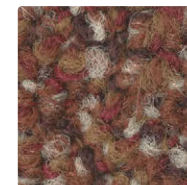

PEB-758 NEW
ストロベリージャム
写真 S-3 頁

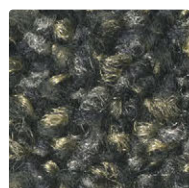

PEB-759 NEW
ムーンライト



PEB-744
サラブレッド



PEB-748
ユニバース



PEB-760 NEW
バターチキン
写真 S-4 頁



ピアド ネオ

7,400円/㎡ (税抜)



PIN-571 NEW
フロストグレー



PIN-572 NEW
ミラーボール
エコパッキング
PNE-1572



PIN-573 NEW
ミルクジェラート



PIN-574 NEW
アクアマリン
写真 S-6 頁



PIN-575 NEW
スペースグレー



PIN-576 NEW
ジンジャー
エコパッキング
PNE-1576

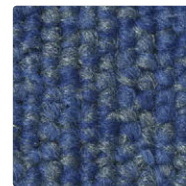

PIN-577 NEW
ネプチューン
写真 S-6 頁



PIN-578 NEW
サンシャイン



PIN-579 NEW
ブラックパール



PIN-580 NEW
グレイハウンド



PIN-581 NEW
キャラメル



PIN-582 NEW
ブロッコリー



PIN-583 NEW
サイレントブラック
エコパッキング
PNE-1583



PIN-584 NEW
マロン
エコパッキング
PNE-1584



PIN-585 NEW
ビーコック

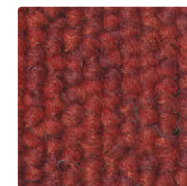

PIN-586 NEW
パブリカ
写真 S-3 頁

PEB

ピアド ペブリ

7,600円/㎡ (税抜)



組成 リサイクル原着ナイロン100%
バックング P.V.C+ガラス不織布

パイル形状 マルチループパイル
パイル長 4.0~3.0mm (総厚6.5mm)
パイル密度 1/8G
サイズ 50cm × 50cm
梱包 20枚入/ケース (23.9kg)

工法

→	↑
↑	→

↑	↑
↑	↑

市松貼り 流し貼り

・巻末の注意事項(施工上・使用上他)をご確認ください。

別注裏面のり付: ¥500/㎡ UP
受注ロット: 100㎡/色以上・ケース単位
納期: 約20日

ピアド ペブリ

刺激的なMIXカラーで
スパイシーに引立てる。



ピアド ペブリ PEB-750 759 760 (全て流し貼り)

PIN

ピアド ネオ

7,400円/㎡ (税抜)



組成 リサイクル原着ナイロン100%
バックング P.V.C+ガラス不織布

パイル形状 レベルループパイル
パイル長 3.5mm (総厚6.5mm)
パイル密度 1/10G
サイズ 50cm × 50cm
梱包 20枚入/ケース (23.8kg)

工法

→	↑
↑	→

市松貼り

・巻末の注意事項(施工上・使用上他)をご確認ください。

ピアド ネオ

スタンダードなテクスチャー&カラー。



ピアド ネオ PIN-572 585 (全て市松貼り)

受注生産 (一部常備在庫)

PNE エコバックング仕様の商品

ピアド ネオ エコ

エコマーク認定商品 グリーン購入法適合品

8,000円/㎡ (税抜)



組成 リサイクル原着ナイロン100%
バックング P.V.C+リサイクルシート+ガラス不織布

パイル形状 レベルループパイル
パイル長 3.5mm (総厚6.5mm)
パイル密度 1/10G
サイズ 50cm × 50cm
梱包 20枚入/ケース (25.4kg)



プラスチック中に
再生材料40%以上使用
エコマ 登録番号
第09118018号

工法

→	↑
↑	→

市松貼り

・巻末の注意事項(施工上・使用上他)をご確認ください。

受注ロット: 1,000㎡/色以上
納期: お問い合わせください。

常備在庫品

P.33の **エコバックング** と表示の商品からお選びください。

PNE-1572 PNE-1576 PNE-1583 PNE-1584

※上記以外は受注生産となります。

タティコ

織物の経糸・緯糸をデザインに落とし込んだ、ふくよかな立体感。



タティコ TAT-641 (市松貼り)

ディアマ

異国情緒漂う印象的なトライバルパターン。



ディアマ DIA-811 (流し貼り)

ボンボン

厚手のヘリンボン生地を做ったシックな表情。



ボンボン BON-422 (流し貼り)

TAT



タティコ 6,400円/㎡ (税抜)



組成 原着ポリプロピレン100%
 バッキング P.V.C+ガラス不織布

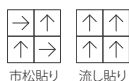

パイル形状 マルチループパイル
 パイル長 5.0~2.5mm (総厚7.5mm)
 パイル密度 1/10G
 サイズ 50cm × 50cm
 梱包 20枚入/ケース (23.9kg)

- ・流し貼りの場合は目地が目立つことがあります。
- ・一枚ごとの柄はランダムになります。(特定の柄指定はできません)
- ・タイルカーベットの製法上、柄合せはできません。
- ・柄の特性上、パイルの高低差により目地が目立つことがあります。
- ・貼り方によって印象が大きく変わることがあります。
- ・巻末の注意事項(施工上・使用上他)をご確認ください。

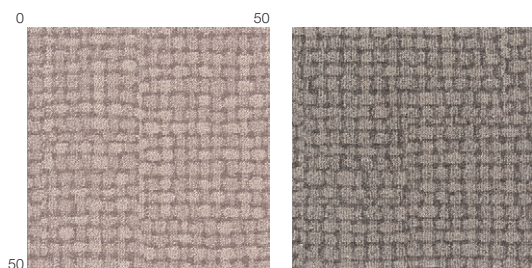

別注裏面のり付：¥500/㎡ UP
 受注ロット：100㎡/色以上・ケース単位
 納期：約20日

TAT-641

TAT-642



TAT-641
 モンブランクリーム

NEW



TAT-642
 カカオグラノーラ

写真 S-9 頁

NEW

DIA



ディアマ 6,400円/㎡ (税抜)



組成 原着ポリプロピレン100%
 バッキング P.V.C+ガラス不織布



パイル形状 マルチループパイル
 パイル長 4.5~2.5mm (総厚7.0mm)
 パイル密度 1/10G
 サイズ 50cm × 50cm
 梱包 20枚入/ケース (23.9kg)

- ・流し貼りの場合は目地が目立つことがあります。
- ・一枚ごとの柄はランダムになります。(特定の柄指定はできません)
- ・タイルカーベットの製法上、柄合せはできません。
- ・貼り方によって印象が大きく変わることがあります。
- ・巻末の注意事項(施工上・使用上他)をご確認ください。

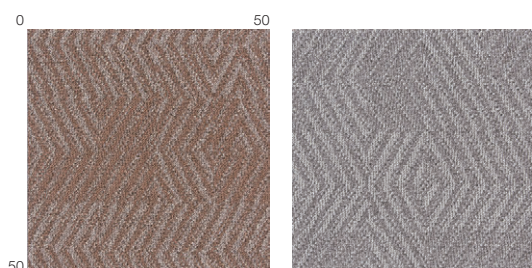

別注裏面のり付：¥500/㎡ UP
 受注ロット：100㎡/色以上・ケース単位
 納期：約20日

DIA-811

DIA-812



DIA-811
 ロースターアーモンド

写真 S-9 頁

NEW



DIA-812
 ウォームトープ

NEW

BON



ボンボン 6,400円/㎡ (税抜)



組成 原着ポリプロピレン100%
 バッキング P.V.C+ガラス不織布



パイル形状 マルチループパイル
 パイル長 4.5~2.5mm (総厚7.0mm)
 パイル密度 1/10G
 サイズ 50cm × 50cm
 梱包 20枚入/ケース (23.9kg)

- ・流し貼りの場合は目地が目立つことがあります。
- ・一枚ごとの柄はランダムになります。(特定の柄指定はできません)
- ・タイルカーベットの製法上、柄合せはできません。
- ・貼り方によって印象が大きく変わることがあります。
- ・巻末の注意事項(施工上・使用上他)をご確認ください。

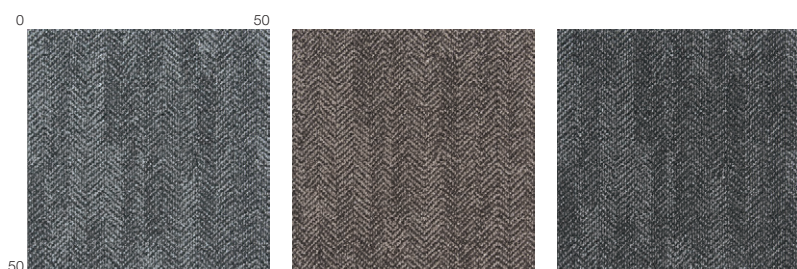

別注裏面のり付：¥500/㎡ UP
 受注ロット：100㎡/色以上・ケース単位
 納期：約20日

BON-421

BON-422

BON-423



BON-421
 シュナウザー

NEW



BON-422
 テディブラウン

写真 S-9 頁

NEW



BON-423
 ブラックウルフ

NEW



カシー

6,400円/㎡(税抜)



CSY-791
ストームグレー **NEW**



CSY-792 写真 S-7 頁 **NEW**
ニンジャブラック



リーズ

6,400円/㎡(税抜)



LEE-101
マキアート



LEE-102
プレッツェル



LEE-104
セピア

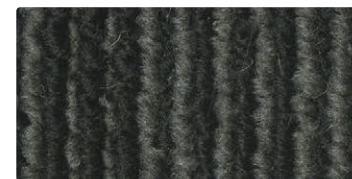

LEE-105
レコード



ワッフル

6,400円/㎡(税抜)



WAF-711
コアラ

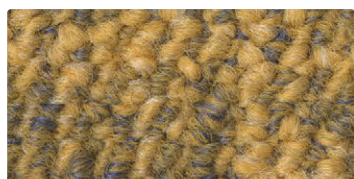

WAF-715
レモネード



WAF-716 **NEW**
ホットサルサ



WAF-714 写真 S-6 頁
モロッコブルー

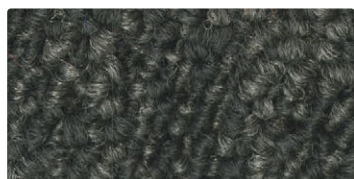

WAF-712
ブラックペッパー



セレニティ

6,200円/㎡(税抜)



SNT-674 写真 S-4 頁 **NEW**
エバークリーン



SNT-671
ミラージュ

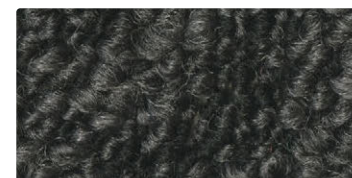

SNT-672
ダークナイト



SNT-673 写真 S-6 頁
コズミックブルー

ワッフル

ポップな色味のワッフル生地のような
カジュアルなデザイン。



ワッフル WAF-711(流し貼り) 714 715 716(全て市松貼り)

セレニティ

光揺らぐ水面を思わす
幻想的な艶とパターン。



セレニティ SNT-672 673(全て流し貼り)

リーズ

モダンな印象を高めるシャープなラインの強弱。



リーズ LEE-104(市松貼り) 105(流し貼り)

カシー

ミニマムな中にも奥行きをもたらす、かすれの余韻。



カシー CSY-791 792(全て流し貼り)

CSY

カシー

6,400円/㎡ (税抜)



組成 原着ポリプロピレン100%
バックング P.V.C+ガラス不織布



パイル形状 マルチループパイル
パイル長 4.5~2.5mm (総厚7.0mm)
パイル密度 1/10G
サイズ 50cm × 50cm
梱包 20枚入/ケース (23.9kg)

・流し貼りの場合は目地が目立つことがあります。
・一枚ごとの柄はランダムになります。
(特定の柄指定はできません)
・タイルカーペットの製法上、柄合せはできません。
・貼り方によって印象が大きく変わることがあります。
・巻末の注意事項(施工上・使用上他)をご確認ください。

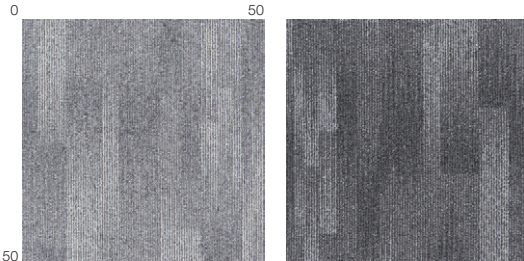

別注裏面のり付
¥500/㎡ UP
受注ロット: 100㎡
/色以上・ケース単位
納期: 約20日

CSY-791

CSY-792

LEE

リーズ

6,400円/㎡ (税抜)



組成 原着ポリプロピレン52% 原着ポリエステル48%
バックング P.V.C+ガラス不織布



パイル形状 マルチループパイル
パイル長 4.5~2.5mm (総厚6.5mm)
パイル密度 1/10G
サイズ 50cm × 50cm
梱包 20枚入/ケース (21.5kg)

・流し貼りの場合は目地が目立つことがあります。
・一枚ごとの柄はランダムになります。
(特定の柄指定はできません)
・タイルカーペットの製法上、柄合せはできません。
・貼り方によって印象が大きく変わることがあります。
・巻末の注意事項(施工上・使用上他)をご確認ください。

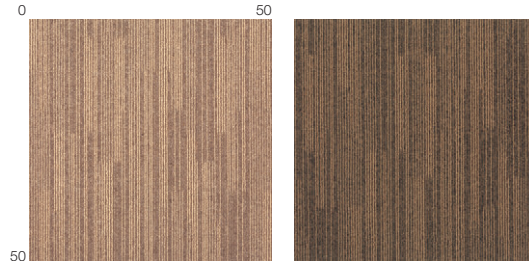

LEE-101

LEE-102

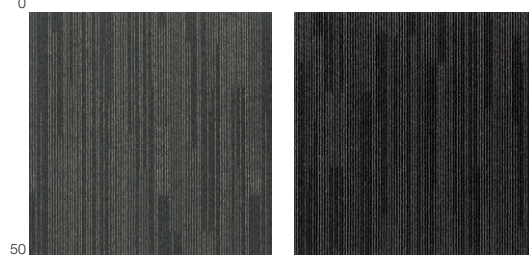

LEE-104

LEE-105

WAF

ワッフル

6,400円/㎡ (税抜)



組成 原着ポリプロピレン100%
バックング P.V.C+ガラス不織布



パイル形状 マルチループパイル
パイル長 5.0~2.5mm (総厚7.5mm)
パイル密度 1/10G
サイズ 50cm × 50cm
梱包 20枚入/ケース (24.0kg)

・流し貼りの場合は目地が目立つことがあります。
・一枚ごとの柄はランダムになります。
(特定の柄指定はできません)
・タイルカーペットの製法上、柄合せはできません。
・貼り方によって印象が大きく変わることがあります。
・巻末の注意事項(施工上・使用上他)をご確認ください。

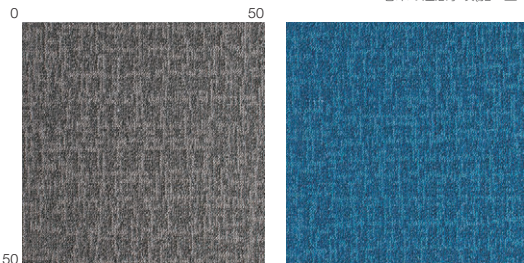

別注裏面のり付
¥500/㎡ UP
受注ロット: 100㎡
/色以上・ケース単位
納期: 約20日

WAF-711

WAF-714

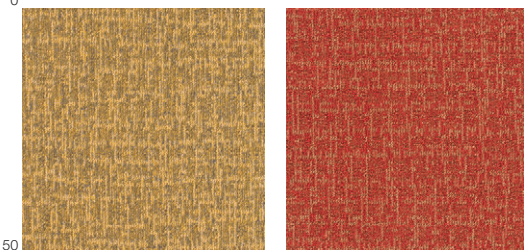

WAF-715

WAF-716

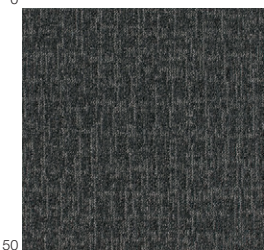

WAF-712

SNT

セレニティ

6,200円/㎡ (税抜)



組成 原着ポリプロピレン100%
バックング P.V.C+ガラス不織布



パイル形状 マルチループパイル
パイル長 4.5~2.5mm (総厚7.0mm)
パイル密度 1/10G
サイズ 50cm × 50cm
梱包 20枚入/ケース (24.0kg)

・流し貼りの場合は目地が目立つことがあります。
・一枚ごとの柄はランダムになります。
(特定の柄指定はできません)
・タイルカーペットの製法上、柄合せはできません。
・貼り方によって印象が大きく変わることがあります。
・巻末の注意事項(施工上・使用上他)をご確認ください。

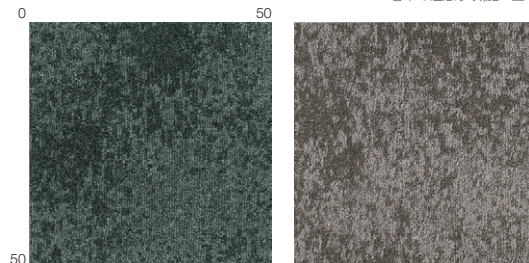

SNT-674

SNT-671

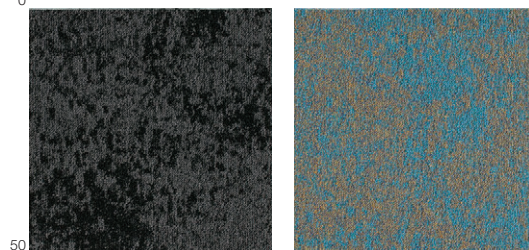

SNT-672

SNT-673

SST

サージストーン

6,200円/㎡(税抜)



組成 原着ポリプロピレン100%
バックング P.V.C+ガラス不織布



パイル形状 マルチループパイル
パイル長 4.5~2.5mm(総厚7.0mm)
パイル密度 1/10G
サイズ 50cm×50cm
梱包 20枚入/ケース(23.9kg)

・流し貼りの場合は目地が目立つことがあります。
・一枚ごとの柄はランダムになります。(特定の柄指定はできません)
・タイルカーペットの製法上、柄合せはできません。
・貼り方によって印象が大きく変わることがあります。
・巻末の注意事項(施工上・使用上他)をご確認ください。

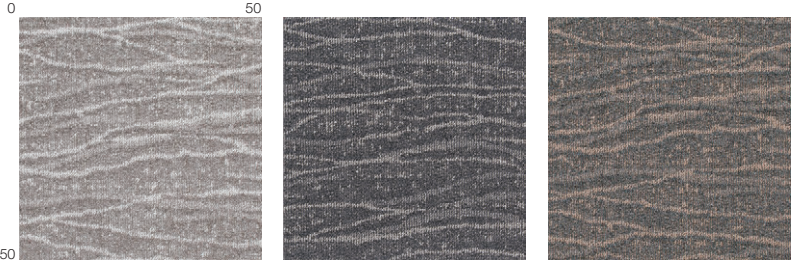

SST-781

SST-783

SST-782

別注裏面のり付: ¥500/㎡ UP
受注ロット: 100㎡/色以上・ケース単位
納期: 約20日

SHO

シヨール

6,400円/㎡(税抜)



組成 原着ポリプロピレン100%
バックング P.V.C+ガラス不織布



パイル形状 マルチループパイル
パイル長 4.0~2.5mm(総厚6.6mm)
パイル密度 1/10G
サイズ 50cm×50cm
梱包 20枚入/ケース(24.0kg)

・流し貼りの場合は目地が目立つことがあります。
・一枚ごとの柄はランダムになります。(特定の柄指定はできません)
・タイルカーペットの製法上、柄合せはできません。
・貼り方によって印象が大きく変わることがあります。
・巻末の注意事項(施工上・使用上他)をご確認ください。

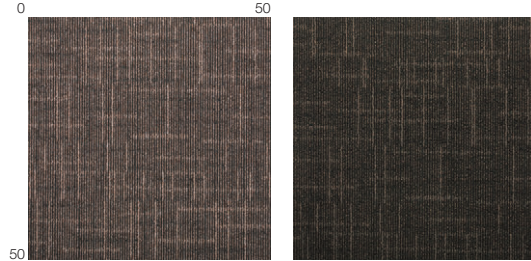

SHO-733

SHO-732

別注裏面のり付: ¥500/㎡ UP
受注ロット: 100㎡/色以上・ケース単位
納期: 約20日

FOD

フード

6,200円/㎡(税抜)



組成 原着ポリプロピレン100%
バックング P.V.C+ガラス不織布



パイル形状 マルチループパイル
パイル長 4.5~2.5mm(総厚7.0mm)
パイル密度 1/10G
サイズ 50cm×50cm
梱包 20枚入/ケース(23.9kg)

・流し貼りの場合は目地が目立つことがあります。
・一枚ごとの柄はランダムになります。(特定の柄指定はできません)
・タイルカーペットの製法上、柄合せはできません。
・貼り方によって印象が大きく変わることがあります。
・巻末の注意事項(施工上・使用上他)をご確認ください。



FOD-542

FOD-544

FOD-541

別注裏面のり付: ¥500/㎡ UP
受注ロット: 100㎡/色以上・ケース単位
納期: 約20日

RKU

りきゅう

6,400円/㎡(税抜)



組成 原着ポリプロピレン100%
バックング P.V.C+ガラス不織布



パイル形状 マルチループパイル
パイル長 4.5~2.5mm(総厚7.0mm)
パイル密度 1/10G
サイズ 50cm×50cm
梱包 20枚入/ケース(23.9kg)

・流し貼りの場合は目地が目立つことがあります。
・一枚ごとの柄はランダムになります。(特定の柄指定はできません)
・タイルカーペットの製法上、柄合せはできません。
・貼り方によって印象が大きく変わることがあります。
・巻末の注意事項(施工上・使用上他)をご確認ください。

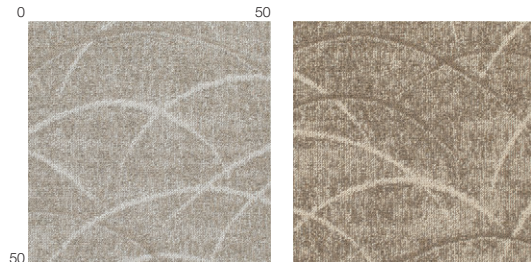

RKU-481

RKU-482

別注裏面のり付: ¥500/㎡ UP
受注ロット: 100㎡/色以上・ケース単位
納期: 約20日

FOT

フォレスト

6,400円/㎡(税抜)



組成 原着ポリプロピレン100%
バックング P.V.C+ガラス不織布



パイル形状 マルチループパイル
パイル長 4.5~2.5mm(総厚7.0mm)
パイル密度 1/10G
サイズ 50cm×50cm
梱包 20枚入/ケース(23.9kg)

・流し貼りの場合は目地が目立つことがあります。
・一枚ごとの柄はランダムになります。(特定の柄指定はできません)
・タイルカーペットの製法上、柄合せはできません。
・貼り方によって印象が大きく変わることがあります。
・巻末の注意事項(施工上・使用上他)をご確認ください。



FOT-621

FOT-622

FOT-623

別注裏面のり付: ¥500/㎡ UP
受注ロット: 100㎡/色以上・ケース単位
納期: 約20日



りきゅう RKU-481 (市松貼り)

フォード

ウェーブを透かし重ねた
心地よい揺らぎデザイン。



フォード FOD-541 542 544(全て市松貼り)

シヨール

主張を抑えた普遍的デザイン。



シヨール SHO-733(流し貼り)

サージストン

うねり重なる地層から着想を得た、おおらかなフォルム。



サージストン SST-781 (流し貼り) 782 (市松貼り)

フォレスト

瑞々しい植物たちのエキゾチックな色バリエーション。



フォレスト FOT-621 622 623 (全て市松貼り)

りきゅう

すすきがそよぐ幽玄の美を切り取って。



りきゅう RKU-482 (流し貼り)



サージストン

6,200円/㎡(税抜)



SST-781
ライムストーン



SST-783 NEW
クロムグレー



SST-782
エイジドロック



ショール

6,400円/㎡(税抜)

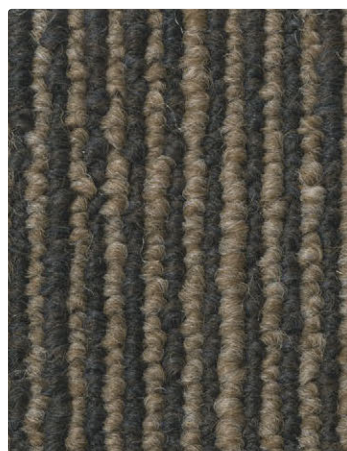

SHO-733
モカキャラメル

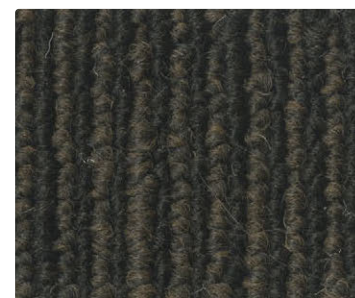

SHO-732
ガトーショコラ



フォード

6,200円/㎡(税抜)



FOD-542
カフェラテ



FOD-544
ミディアムロースト



FOD-541
コールドブラック



りきゅう

6,400円/㎡(税抜)



RKU-481
おぼろづき



RKU-482
たわら



フォレスト

6,400円/㎡(税抜)



FOT-621
ゴールドサバナ



FOT-622
サンセットサファリ



FOT-623 写真 S-6 頁
グリーンアドベンチャー

PARCO series パルコ シリーズ



パルコ ウーブ

5,800円/㎡ (税抜)

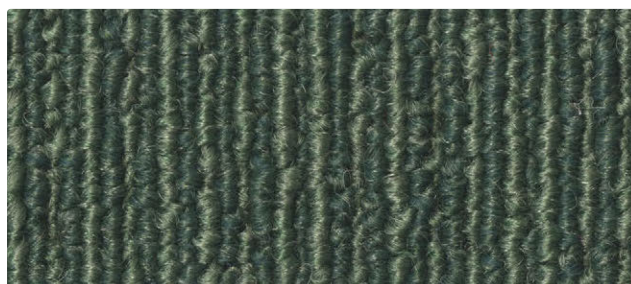

PAW-331
クローバー



NEW PAW-332
カブチーノ



NEW PAW-333
ハイウェイ



NEW PAW-334
アイアン



NEW PAW-335
タキシード

PAW

パルコ ウーブ

5,800円/㎡ (税抜)



組成 原着ポリプロピレン100%
バックング P.V.C+ガラス不織布

パイル形状 マルチループパイル
パイル長 4.5~2.5mm (総厚7.5mm)
パイル密度 1/10G
サイズ 50cm × 50cm
梱包 16枚入/ケース (19.3kg)



- ・流し貼りの場合は目地が目立つことがあります。
- ・一枚ごとの柄はランダムになります。(特定の柄指定はできません)
- ・タイルカーペットの製法上、柄合せはできません。
- ・貼り方によって印象が大きく変わることがあります。
- ・巻末の注意事項(施工上・使用上他)をご確認ください。

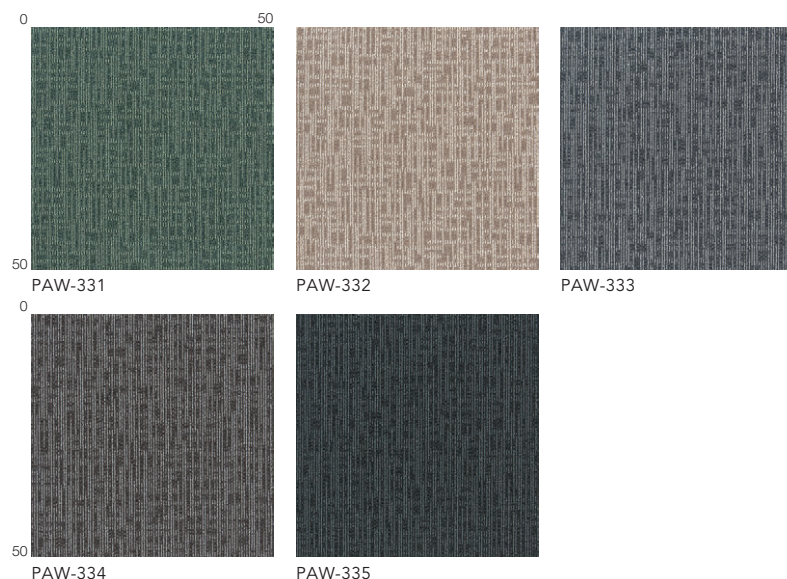

パルコ ウーブ

デフォルメした織目をクラシカルな色付けで。



パルコ ウーブ PAW-334 (流し貼り)



パルコ MS

5,800円/㎡ (税抜)



PAM-391
ネイビーブラウン

NEW



PAM-392 NEW
ブルーグレー

写真 S-7 頁



PAM-393 NEW
ビターブラウン



PAM-394 NEW
スカーレット



PAM-395 NEW
グレーブラック



パルコ レイ

5,800円/㎡ (税抜)

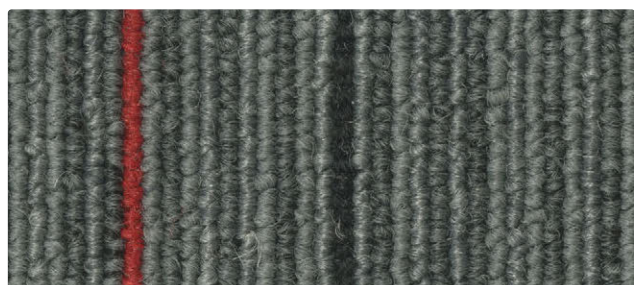

PAY-891
レッドライナー



PAY-892
サンダービーム



PAY-894
ベリーサンド

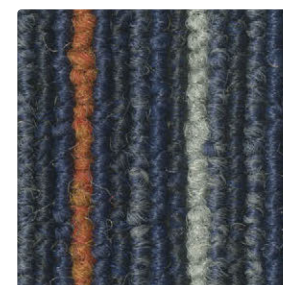

PAY-893
オレンジネオン

※パルコレイの生地サンプルは実際の柄ピッチと異なります。
詳細は48頁の柄写真をご確認ください。



パルコ ランダム

5,800円/㎡ (税抜)



組成 原着ポリプロピレン100%
バックング P.V.C+ガラス不織布

パイル形状 レベルループパイル
パイル長 3.5~3.0mm (総厚6.5mm)
パイル密度 1/10G
サイズ 50cm×50cm
梱包 16枚入/ケース (19.1kg)

工法

→↑	↑↑
↑→	↑↑

 市松貼り 流し貼り

・流し貼りの場合は目地が目立つことがあります。
・一枚ごとの柄はランダムになります。
(特定の柄指定はできません)
・タイルカーベットの製法上、柄合せはできません。
・貼り方によって印象が大きく変わることがあります。
・巻末の注意事項(施工上・使用上他)をご確認ください。



PAD-605
シーミルク



PAD-601
カワウソ



PAD-604
レイクブルー



PAD-607
ダヴグレー



PAD-608
スパイダー



PAD-610
ビリヤード



PAD-606
アザラン



PAD-609
カカオニブ

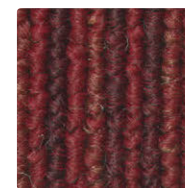

PAD-603
ロンドンバス

パルコ MS

大きめのマルチストライプはベーシックながら存在感を放つ。



パルコ MS PAM-391 (市松貼り)

パルコ ランダム

色糸が混ざり合う表情豊かなランダムストライプ。



パルコ ランダム PAD-601 605 608 (全て市松貼り)

PAM

パルコ MS

5,800円/㎡ (税抜)



組成 原着ポリプロピレン100%
 バッキング P.V.C+ガラス不織布

パイル形状 レベループパイル
 パイル長 3.5~3.0mm (総厚6.5mm)
 パイル密度 1/10G
 サイズ 50cm × 50cm
 梱包 16枚入/ケース (19.1kg)

工法
 市松貼り

- ・一枚ごとの柄はランダムになります。
(特定の柄指定はできません)
- ・ラインの太さが太細ランダムになる為、貼り方によって印象が大きく変わることがあります。
- ・巻末の注意事項(施工上・使用上他)をご確認ください。

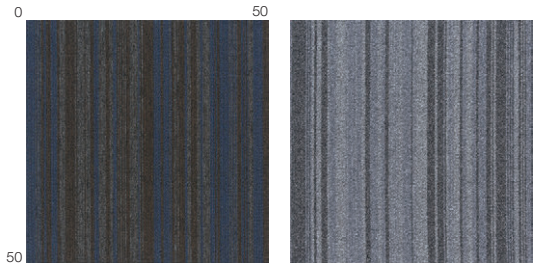

PAM-391

PAM-392

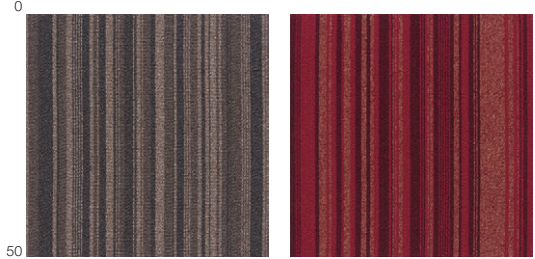

PAM-393

PAM-394

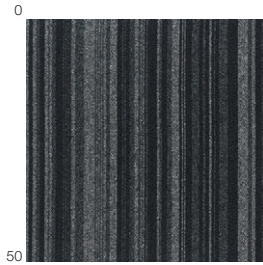

PAM-395

PAY

パルコ レイ

5,800円/㎡ (税抜)



組成 原着ポリプロピレン99%
 リサイクル原着ナイロン1%
 バッキング P.V.C+ガラス不織布

パイル形状 レベループパイル
 パイル長 3.5~3.0mm (総厚6.5mm)
 パイル密度 1/10G
 サイズ 50cm × 50cm
 梱包 16枚入/ケース (19.1kg)

工法
 市松貼り 流し貼り

- ・流し貼りの場合は目地が目立つことがあります。
- ・一枚ごとの柄はランダムになります。
(特定の柄指定はできません)
- ・タイルカーベットの製法上、柄合せはできません。
- ・ポイントが2本入る部分と3本入る部分があります。
1ケースには均等に入っておりません。
- ・貼り方によって印象が大きく変わることがあります。
- ・巻末の注意事項(施工上・使用上他)をご確認ください。

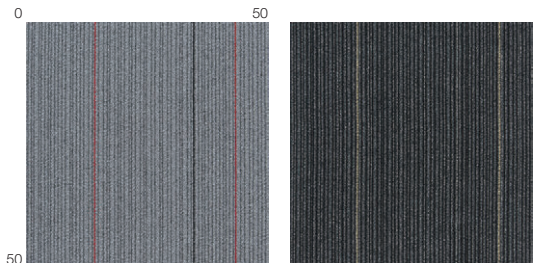

PAY-891

PAY-892

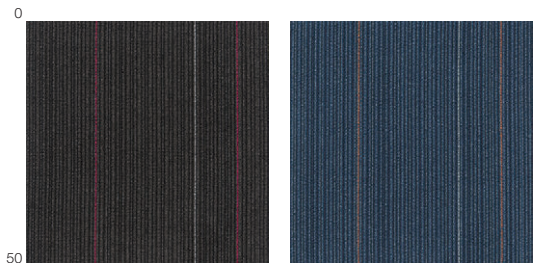

PAY-894

PAY-893

パルコ レイ

光線のような色が走り抜ける。



パルコレイ PAY-891 892 893(全て流し貼り)

PARCO series パルコ シリーズ

PAC

パルコ

5,600円/㎡ (税抜)



組成 原着ポリプロピレン100%
 バッキング P.V.C+ガラス不織布

パイル形状 レベルループパイル
 パイル長 3.5mm (総厚6.5mm)
 パイル密度 1/10G
 サイズ 50cm × 50cm
 梱包 16枚入/ケース (19.1kg)



・巻末の注意事項(施工上・使用上他)をご確認ください。



PAC-251
アイスグレー

裏面のり付
PAN-1251



PAC-292
コイル



PAC-253
ペンシルブラック

裏面のり付
PAN-1253



PAC-291
スプーン

裏面のり付
PAN-1291



PAC-255
コンクリート



PAC-249 **NEW**
マグネット

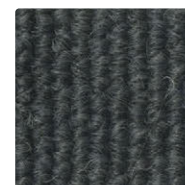

PAC-293
ジャストブラック



PAC-254
アンモナイト



PAC-278
スチームグレー

裏面のり付
PAN-1278



PAC-275
オートミール



PAC-252
モアイ

裏面のり付
PAN-1252



PAC-294
ホライゾン



PAC-282
ネモフィラ

裏面のり付
PAN-1282



PAC-259
ワラビー

裏面のり付
PAN-1259



PAC-297
サブレ



PAC-279
ミントブルー

写真 S-6 頁



PAC-262
ベリカン



PAC-261
ペッパー

裏面のり付
PAN-1261



PAC-298
オニオン



PAC-274
エメラルド

写真 S-4 頁



PAC-280
ドライローズ



PAC-290
クルミ

裏面のり付
PAN-1290



PAC-296
アイビー

写真 S-4 頁



PAC-295
コバルトブルー

写真 S-6 頁



PAC-264
リボン



PAC-281
アマレット



PAC-250 **NEW**
ハミングバード



PAC-276
ディーブスカイ

裏面のり付
PAN-1276

写真 S-6 頁

PAN

パルコ N 裏面のり付

6,200円/㎡ (税抜)



組成 原着ポリプロピレン100%
 バッキング P.V.C+ガラス不織布

パイル形状 レベルループパイル
 パイル長 3.5mm(総厚6.5mm)
 パイル密度 1/10G
 サイズ 50cm × 50cm
 梱包 16枚入/ケース (19.1kg)

工法
 市松貼り

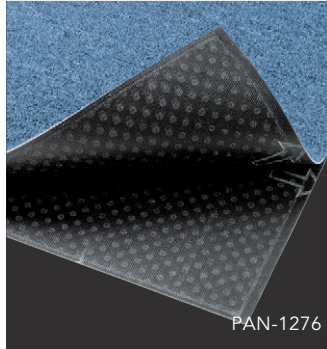

- ・のり付タイプは裏面にすでに接着剤が塗布されています。
- ・下地状態が悪く接着性が不十分な場合は、ピールアップ接着剤で補強してください。
- ・巻末の注意事項(施工上・使用上他)をご確認下さい。

常備在庫品

P.49の **裏面のり付** と表示の商品からお選びください。

PAN-1251 PAN-1252 PAN-1253 PAN-1259 PAN-1261
 PAN-1276 PAN-1278 PAN-1282 PAN-1290 PAN-1291

※のり付きタイプは原則として上記色のみに対応となります。

パルコ

色とりどりに、アイデア湧き立つ。



パルコ PAC-251 264 276 280 281 282 290 294 295 (全て市松貼り)

パルコ ライン

混じり合う色と素朴なテクスチャー。



パルコ ライン PAL-401 (市松貼り)

パルコ ソリッド

発色の良いカラーパレット。



パルコ ソリッド PAS-201 204 206 210 216 217 218 221 (全て市松貼り)

パルコ シリーズ PARCO series



PAL-401
ミックスマツ



PAL-409 NEW
ハムスター



PAL-402
スモークチーズ



PAL-410 NEW
スパロー



PAL-414 NEW
アロエ



PAL-404
ブーケ



PAL-408
ミッドナイト



PAL-407
マガジン



PAL-415 NEW
サーフィン



PAL
パルコ ライン

5,600円/㎡ (税抜)



組成 原着ポリプロピレン100%
バックング P.V.C+ガラス不織布

パイル形状 レベルループパイル
パイル長 3.5mm (総厚6.5mm)
パイル密度 1/10G
サイズ 50cm × 50cm
梱包 16枚入/ケース (19.1kg)



・巻末の注意事項(施工上・使用上他)をご確認ください。



PAS-217
スーパービタミン

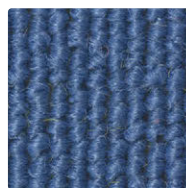

PAS-210
ハワイアンブルー



PAS-206
フレッシュトマト



PAS-216
グリーンオアシス

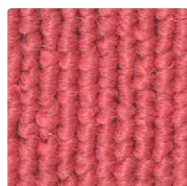

PAS-218
スイートフラミンゴ



PAS-221
ジュシーグレープ



PAS-201
ポップコーン



PAS-204
ミルクチョコレート

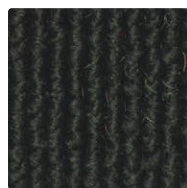

PAS-223 NEW
シルクハット



PAS
パルコ ソリッド

5,600円/㎡ (税抜)



組成 原着ポリプロピレン100%
バックング P.V.C+ガラス不織布

パイル形状 レベルループパイル
パイル長 3.5mm (総厚6.5mm)
パイル密度 1/10G
サイズ 50cm × 50cm
梱包 16枚入/ケース (19.1kg)



・巻末の注意事項(施工上・使用上他)をご確認ください。

CJプリントタイル 特殊掛率品

コンピューター制御による「プリント」タイルカーペットです。

共通クオリティ サンプル

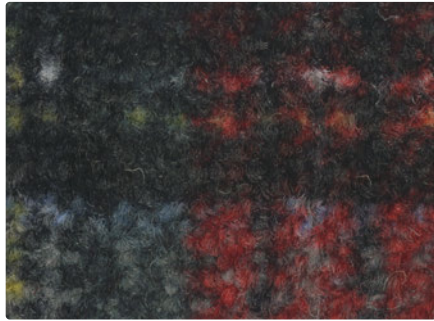

独自の世界観で魅了する、 コラボレーションカーペット。

世界中で愛され続ける2ブランドとシンコールがコラボレーション。

歴史あるパターンから選りすぐりをタイルカーペットにしました。

コンピュータージェットプリント方式で緻密に再現されたパターンをお楽しみください。

CPM-9053

上のサンプルは、見本帳掲載のピーター・マッカーサー及びローラ アシュレイ タイルカーペットの品質見本です。両ブランドとも同じ製法です。

常備在庫品

ホームタイル



Peter MacArthur

Designed in Scotland
SINCE 1872

» P.54-56



受注生産品

LAURA ASHLEY

SINCE 1953

» P.57-62



Manufactured by Sincol Interior Co.,Ltd. under license from Laura Ashley Brands.



Peter MacArthur

Designed in Scotland
SINCE 1872

ピーター・マッカーサーは、1872年スコットランド創業のファクトリーブランド。タータンチェックのスペシャリストとして、世界中のファッションブランドに供給するテキスタイルメーカーです。歴史と伝統が息づくクラシックアーカイブの中から厳選したデザインを住宅用タイルカーペットとしてご提案します。



SMALL CHECK GREY

スモールチェック グレイ

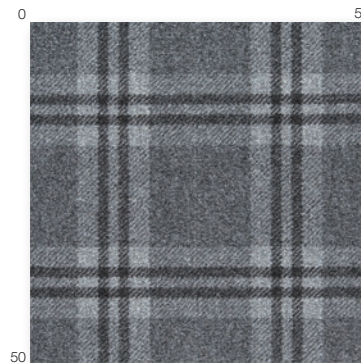

CPM-9051

NEW

常備在庫品 CJプリントタイル(ホームタイル)

CPM-9051

スモールチェックグレイ

20,000円/㎡(税抜)



組成 ナイロン100%

バックング P.V.C+ガラス不織布+吸着フェルト

パイル形状 カットパイル

パイル長 6.5mm(総厚10.0mm)

パイル密度 1/10G

サイズ 50cm×50cm

梱包 12枚入/ケース(15.8kg)

工法



・流し貼りで柄が繋がります。

流し貼り

- ・裏面は吸着フェルトのため清掃された平滑な場所に設置してください。
- ・カットパイルはパイルの方向や傾斜により色差が生じます。
- ・巻末の注意事項(施工上・使用上他)をご確認ください。

常備在庫品

Peter MacArthur



スモール チェック グレイ CPM-9051(流し貼り)

※印刷のため実際の商品の色と異なって見える場合があります。

F☆☆☆☆ [原産国:日本] / SQ PRO 2022-2025 タイルカーペット全点適合



ピーター・マッカーサー® 商品選択上の注意

- ・ピーター・マッカーサー® は英国ピーター・マッカーサー社の登録商標です。
- ・海外での販売はできません。国内だけのライセンス契約です。



BLACK WATCH

ブラックウォッチ

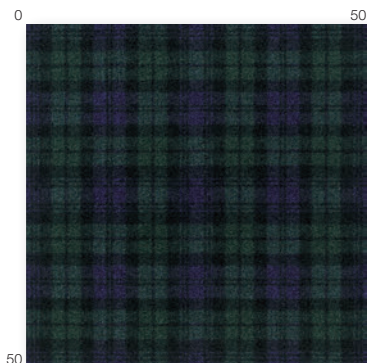

CPM-9052

NEW

常備在庫品 CJプリントタイル(ホームタイル)

CPM-9052 ブラックウォッチ

20,000円/㎡(税抜)



組成 ナイロン100%
 バッキング P.V.C+ガラス不織布+吸着フェルト

工法

 流し貼り
 ・流し貼りで柄が繋がります。

パイル形状 カットパイル
 パイル長 6.5mm(総厚10.0mm)
 パイル密度 1/10G
 サイズ 50cm×50cm
 梱包 12枚入/ケース(15.8kg)

・裏面は吸着フェルトのため清掃された平滑な場所に設置してください。
 ・カットパイルはパイルの方向や傾斜により色差が生じます。
 ・巻末の注意事項(施工上・使用上他)をご確認ください。

常備在庫品

Peter MacArthur



ブラックウォッチ CPM-9052(流し貼り)



グレイ スチュワート ブライト CPM-9053(流し貼り)



GREY STEWART BRIGHT

グレイ スチュワート ブライト



CPM-9053

NEW

常備在庫品 CJプリントタイル(ホームタイル)

CPM-9053

グレイ スチュワート ブライト

20,000円/㎡(税抜)



組成 ナイロン100%
 バッキング P.V.C+ガラス不織布+吸着フェルト

工 法



・流し貼りで柄が繋がります。

流し貼り

パイル形状 カットパイル
 パイル長 6.5mm(総厚10.0mm)
 パイル密度 1/10G
 サ イ ズ 50cm × 50cm
 梱 包 12枚入/ケース(15.8kg)

・裏面は吸着フェルトのため清掃された平滑な場所に設置してください。
 ・カットパイルはパイルの方向や傾斜により色差が生じます。
 ・巻末の注意事項(施工上・使用上他)をご確認ください。



ピーター・マッカーサー® 商品選択上の注意

・ピーター・マッカーサー®は英国ピーター・マッカーサー社の登録商標です。
 ・海外での販売はできません。国内だけのライセンス契約です。

LAURA ASHLEY

SINCE 1953

ローラ アシュレイは、ロンドンで始まった英国のブランドです。
 美しいオリジナルテキスタイルを使ったホームファニッシングコレクションと
 レディスコレクションの展開を通して、心の安らぎを大切にした
 英国のライフスタイルを提案しています。
 ローラ アシュレイのもつ優美な色やデザインを、
 シンコールがタイルカーペットとして商品化しました。



Mr Jones

ミスタージョーンズ

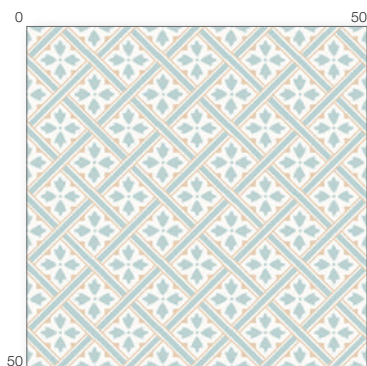

CLA-9001
ダックエッグ



CLA-9002
ダークドワーグレイ

受注生産品 CJプリントタイル

CLA-9001・9002
ミスタージョーンズ

20,000円/㎡(税抜)

組成 ナイロン100%
 バッキング P.V.C+ガラス不織布
 パイル形状 カットパイル
 パイル長 6.5mm(総厚9.5mm)
 パイル密度 1/10G
 サイズ 50cm×50cm
 梱包 16枚入/ケース(22.2kg)

工法

 ・流し貼りで柄が繋がります。
 ・カットパイルはパイルの方向や傾斜により色差が生じます。
 ・貼り方については各商品毎の工法をご確認ください。
 ・柄や色によっては目地が目立つことがあります。
 ・長期保管の場合、変色が見られる場合があります。
 ・巻末の注意事項(施工上・使用上他)をご確認ください。

受注ロット: 50㎡/色以上 納期: 約45日



ミスタージョーンズ CLA-9002(流し貼り)



ローラアシュレイ 商品選択上の注意

- ・このカーペットを製品化し販売することはできません。
- ・このカーペットを使用した空間で、ブランド名を営利目的に利用することはできません。
- ・海外での販売はできません。国内だけのライセンス契約です。



ウェストウィック CLA-9003 (流し貼り)

Westwick

ウェストウィック

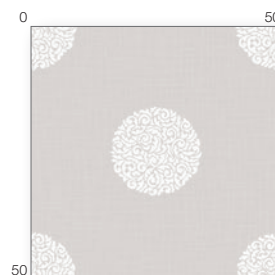

CLA-9003
スチール



CLA-9004
フレッシュグリーン

工 法  ・流し貼りで柄が繋がります。
流し貼り



メイヒュウ CLA-9006 (流し貼り)

Mayhew

メイヒュウ

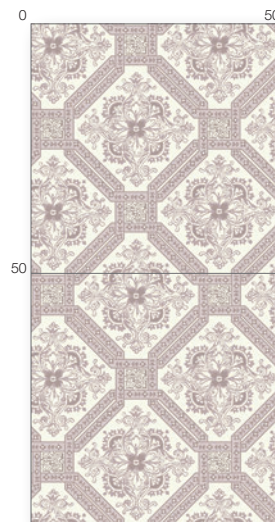

CLA-9005
シュガードレイ



CLA-9006
ラスベリー

工 法  ・2枚で1リピートの商品です。
・左記の貼り方で柄が繋がります。
・1リピート分が同じ箱に均一に入っています。
・柄合はケース同様の説明書をご確認ください。

受注生産品 CJプリントタイル

CLA-9003・9004
ウェストウィック

CLA-9005・9006
メイヒュウ

20,000円/㎡(税抜)



組 成 ナイロン100%
バックキグ P.V.C+ガラス不織布

パイル形状 カットパイル
パイル長 6.5mm(総厚9.5mm)
パイル密度 1/10G
サイズ 50cm×50cm
梱 包 16枚入/ケース(22.2kg)

- ・カットパイルはパイルの方向や傾斜により色差が生じます。
- ・貼り方については各商品毎の工法をご確認ください。
- ・柄や色によっては目地が目立つことがあります。
- ・長期保管の場合、変色が見られる場合があります。
- ・巻末の注意事項(施工上・使用上)をご確認ください。

受注ロット: 50㎡/以上 納期: 約45日



ローラアシュレイ 商品選択上の注意

- ・このカーペットを製品化し販売することはできません。
- ・このカーペットを使用した空間で、ブランド名を営利目的に利用することはできません。
- ・海外での販売はできません。国内だけのライセンス契約です。

Ironwork Scroll

アイアンワーク スクロール

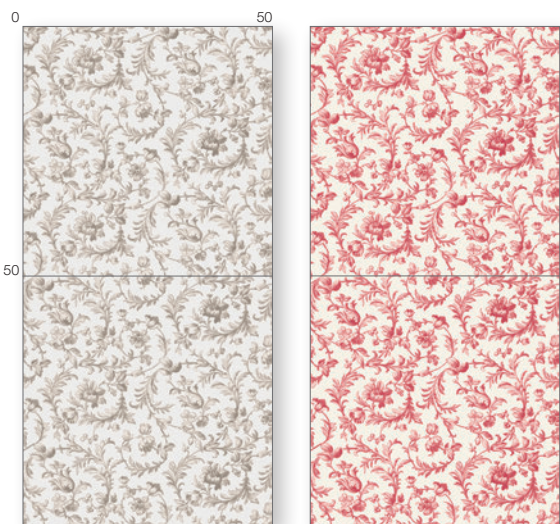

CLA-9007
スティー爾

CLA-9008
クランベリー

工 法 ・2枚で1リピートの商品です。
 ・左記の貼り方で柄が繋がります。
 ・1リピート分が同じ箱に均一に入っています。
 ・柄合せはケース同梱の説明書をご確認ください。



アイアンワーク スクロール CLA-9007 (流し貼り)

Kimono

キモノ



CLA-9009
パールリネン

CLA-9010
ダックエッグ

工 法 ・2枚で1リピートの商品です。
 ・左記の貼り方で柄が繋がります。
 ・1リピート分が同じ箱に均一に入っています。
 ・柄合せはケース同梱の説明書をご確認ください。



キモノ CLA-9010 (流し貼り)

受注生産品 CJプリントタイル

CLA-9007・9008
アイアンワーク スクロール

20,000円/㎡(税抜)



組 成 ナイロン100%
 バックキグ P.V.C+ガラス不織布

パイル形状 カットパイル
 パイル長 6.5mm(総厚9.5mm)
 パイル密度 1/10G
 サ イ ズ 50cm × 50cm
 梱 包 16枚入/ケース(22.2kg)

・カットパイルはパイルの方向や傾斜により色差が生じます。
 ・貼り方については各商品毎の工法をご確認ください。
 ・柄や色によっては目地が目立つことがあります。
 ・長期保管の場合、変色が見られる場合があります。
 ・巻末の注意事項(施工上・使用上)をご確認ください。

受注ロット: 50㎡/色以上 納期: 約45日

CLA-9009・9010
キモノ

Manufactured by Sincol Interior Co.,Ltd. under license from Laura Ashley Brands.

※印刷のため実際の商品の色と異なって見える場合があります。

F☆☆☆☆ 原産国: 日本 / SQ PRO 2022-2025 タイルカーペット全点適合



ローアシュレイ 商品選択上の注意

- ・このカーペットを製品化し販売することはできません。
- ・このカーペットを使用した空間で、ブランド名を営利目的に利用することはできません。
- ・海外での販売はできません。国内だけのライセンス契約です。

販売条件についての詳細は弊社担当者までご相談ください。



ニナ CLA-9012(流し貼り)

Nina

ニナ

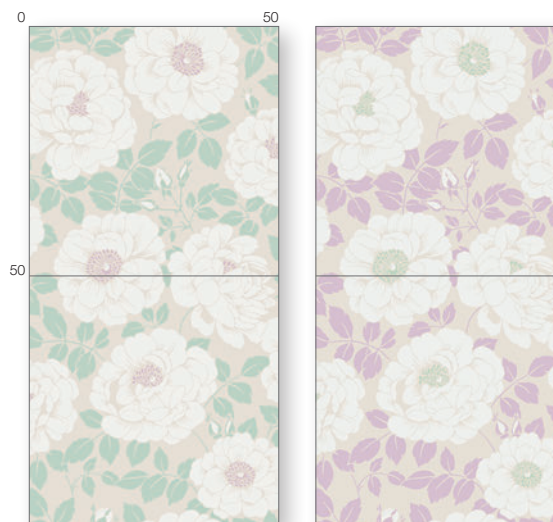

CLA-9011
オーデニール

CLA-9012
アメジスト

工 法



- ・2枚で1リピートの商品です。
- ・左記の貼り方で柄が繋がります。
- ・1リピート分が同じ箱に均一に入っています。
- ・柄合せはケース同梱の説明書をご確認ください。



ライラック CLA-9013(流し貼り)

Lilac

ライラック



CLA-9013
リネン

CLA-9014
オーデニール

工 法



- ・2枚で1リピートの商品です。
- ・左記の貼り方で柄が繋がります。
- ・1リピート分が同じ箱に均一に入っています。
- ・柄合せはケース同梱の説明書をご確認ください。

受注生産品 CJプリントタイル

CLA-9011・9012
ニナ

CLA-9013・9014
ライラック

20,000円/㎡(税抜)



組 成 ナイロン100%
バックング P.V.C+ガラス不織布

パイル形状 カットパイル
パイル長 6.5mm(総厚9.5mm)
パイル密度 1/10G
サイズ 50cm×50cm
梱 包 16枚入/ケース(22.2kg)

- ・カットパイルはパイルの方向や傾斜により色差が生じます。
- ・貼り方については各商品毎の工法をご確認ください。
- ・柄や色によっては目地が目立つことがあります。
- ・長期保管の場合、変色が見られる場合があります。
- ・巻末の注意事項(施工・使用上)をご確認ください。

受注ロット: 50㎡/色以上 納期: 約45日



ローラアシュレイ 商品選択上の注意

- ・このカーペットを製品化し販売することはできません。
- ・このカーペットを使用した空間で、ブランド名を営利目的に利用することはできません。
- ・海外での販売はできません。国内だけのライセンス契約です。

Wilton

ウィルトン



CLA-9015

オフホワイト



CLA-9016

ダークドゥーヴグレイ

受注生産品 CJプリントタイル

CLA-9015・9016

ウィルトン

20,000円/㎡(税抜)



組成 ナイロン100%
 パッキング P.V.C+ガラス不織布

パイル形状 カットパイル
 パイル長 6.5mm(総厚9.5mm)
 パイル密度 1/10G
 サイズ 50cm×50cm
 梱包 16枚入/ケース(22.2kg)

- ・カットパイルはパイルの方向や傾斜により色差が生じます。
- ・貼り方については各商品毎の工法をご確認ください。
- ・柄や色によっては目地が目立つことがあります。
- ・長期保管の場合、変色が見られる場合があります。
- ・巻末の注意事項(施工上・使用上他)をご確認ください。

受注ロット：50㎡/色以上 納期：約45日

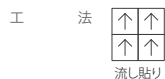

・流し貼りで柄が繋がります。



ウィルトン CLA-9015(流し貼り)



ローラアシュレイ 商品選択上の注意

- ・このカーペットを製品化し販売することはできません。
- ・このカーペットを使用した空間で、ブランド名を営利目的に利用することはできません。
- ・海外での販売はできません。国内だけのライセンス契約です。



ハイランド チェック CLA-9018 (流し貼り)



イートン ストライプ CLA-9019 (流し貼り)

Highland Check

ハイランド チェック

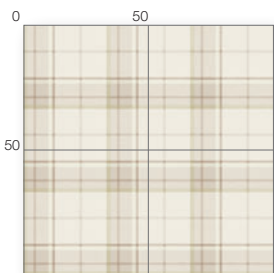

CLA-9017
ナチュラル

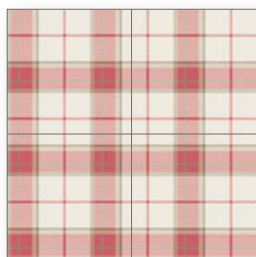

CLA-9018
クランベリー



- ・4枚で1リピートの商品です。
- ・上記の貼り方で柄が繋がります。
- ・1リピート分が同じ箱に均一に入っています。
- ・柄合せはケース同梱の説明書をご確認ください。

Eaton Stripe

イートンストライプ

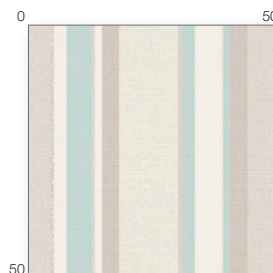

CLA-9019
ダックエッグ



CLA-9020
クランベリー



- ・流し貼りで柄が繋がります。

受注生産品 CJプリントタイル

CLA-9017・9018
ハイランドチェック

CLA-9019・9020
イートンストライプ

20,000円/㎡(税抜)



組成 ナイロン100%
バックイング P.V.C+ガラス不織布

パイル形状 カットパイル
パイル長 6.5mm(総厚9.5mm)
パイル密度 1/10G
サイズ 50cm×50cm
梱包 16枚入/ケース(22.2kg)

- ・カットパイルはパイルの方向や傾斜により色差が生じます。
- ・貼り方については各商品毎の工法をご確認ください。
- ・柄や色によっては目地が目立つことがあります。
- ・長期保管の場合、変色が見られる場合があります。
- ・巻末の注意事項(施工上・使用上他)をご確認ください。

受注ロット: 50㎡/色以上 納期: 約45日

Manufactured by Sincol Interior Co.,Ltd. under license from Laura Ashley Brands.

※印刷のため実際の商品の色と異なって見える場合があります。

F☆☆☆☆ 原産国: 日本 / SQ PRO 2022-2025 タイルカーペット全点適合



ローラアシュレイ 商品選択上の注意

- ・このカーペットを製品化し販売することはできません。
- ・このカーペットを使用した空間で、ブランド名を営利目的に利用することはできません。
- ・海外での販売はできません。国内だけのライセンス契約です。

販売条件についての詳細は弊社担当者までご相談ください。

Semi-order TILE CARPET

セミオーダー タイルカーペット

受注生産品

オリジナルデザイン、または、シンコールのデザインよりご要望に合わせたカーペットの製作を承ります。

「セミオーダーカーペット」特設サイトで

全配色の施工例写真が見れる!

このQRコードから
全色の施工例写真に
アクセスできます。

アクセス方法

- ① 右のQRコードをスキャンし
ホームページにアクセスしてください。
- ② ご覧になりたい商品を選び、見たいカラーを選択してください。



オリエンティ 052TJ (流し貼り)

ご注文の流れ

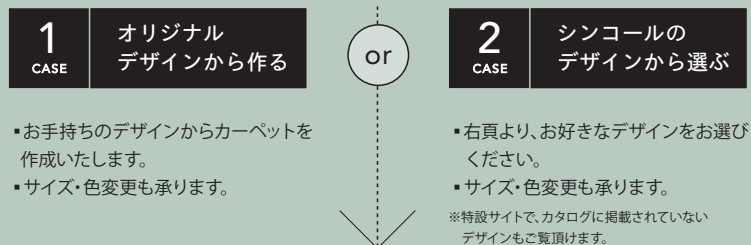

1	デザイン選定	デザインをお選びください。
2	お打ち合わせ	お見積り・試作・納期等について、お打ち合わせをします。
3	試作	部分的な仕上げ見本を製作します。
4	ご契約(受注)	価格・数量・納期のご確認と契約をおこないます。
5	生産	厳選された工場・設備で丁寧に生産します。
6	納品	ご相談の上、ご指定の場所にお届けします。

- 現物サンプルはご用意しておりません。また、掲載のデザイン見本は、デザインデータの色を印刷で表現している関係で、実際の色と異なる場合があります。
- 販売形態、試作の費用、納期につきましてはお問い合わせください。
- 巻末の注意事項(施工上・使用上他)をご確認ください。

受注生産品 CJプリントタイル

SOTJ 051TJ~104TJ

14,500円/㎡(税抜)



組成 ナイロン100%
バックング P.V.C+ガラス不織布
色数 基準8色まで

工法
流し貼り
・流し貼りで柄が繋がります。

パイル形状 カットパイル
パイル長 6.5mm(総厚9.5mm)
パイル密度 1/10G
サイズ 50cm × 50cm
梱包 16枚入/ケース(22.2kg)

・カットパイルはパイルの方向や傾斜により色差が生じます。
・柄や色によっては自地が目立つことがあります。
・現物サンプルはご用意しておりません。また、掲載のデザイン見本は、デザインデータの色を印刷で表現している関係で、実際の色と異なる場合がありますのでご了承ください。
・販売形態、試作の費用、納期につきましてはお問い合わせください。
・巻末の注意事項(施工上・使用上他)をご確認ください。

受注ロット：150㎡/色以上(150㎡未満の場合は、別途お見積りいたします)

納期：約45日

オリエンティ



ハリー

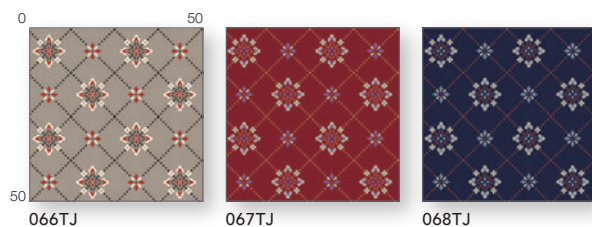

ジャルダン

※4枚で1リピートの商品です。



クロエ



ノット

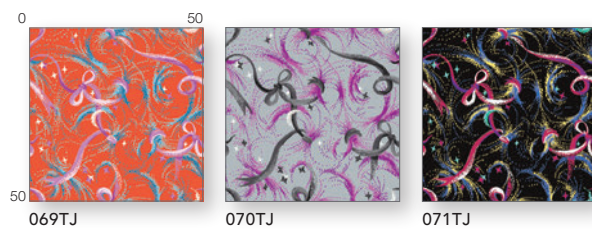

インペリアル



タイド

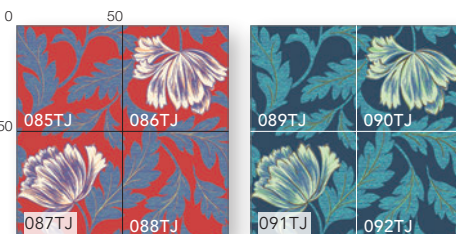
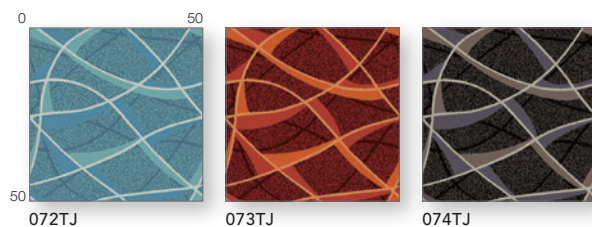

マンチェスター



ロジエ

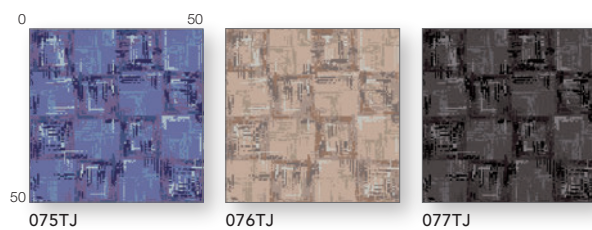

イカット

※4枚で1リピートの商品です。



セレブリティ

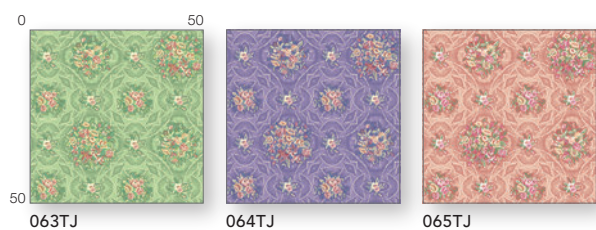

ブリック

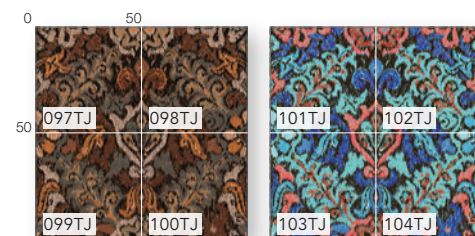
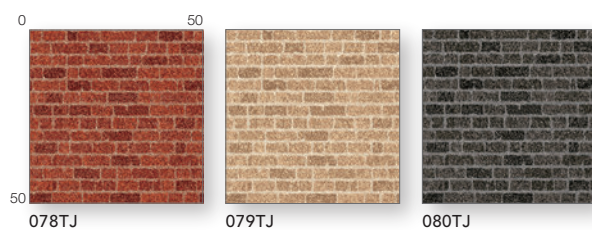

セミオーダーカーペット
— ホームタイル — 人工芝タイル — アンダーレイ — フェルトバック加工 — 視覚障がい者用
— タイルカーペット — デザインカットシステム — 貼り分けレイアウト — 一覧 — 注意事項 / メンテナンス — 機能マーク — 一覧 — 索引

ホームタイルカーペット [フレンズ]

常備在庫品

特殊掛率品

置き敷きの簡単施工で、汚れてもはずして洗える簡単メンテナンス。



フレンズ FRN-7901 7902 7903 (全て市松貼り) ソフト見切り材使用

簡単にお部屋をプチリフォーム!

裏面吸着付なので、ズレにくく簡単に設置できます。



裏面

ペットやお子様、お年寄りのいる家庭におすすめ!

犬や猫の足腰、衛生、健康面をホームタイルが守ってくれます。お子様やお年寄りの転倒を防ぎ、安全な暮らしをサポートします。床暖房にも安心してお使いいただけます。

優れた防音性で快適な生活を!

気になる生活音や物を落とした時の落下音をやわらげます。

簡単に表面の手洗いOK!

汚れた所だけ取り外して、簡単に手洗いができます。
※洗濯機洗いと裏面洗いは避けてください。

フレンズ 100 5,600円/㎡ (税抜) 1,400円/枚 (税抜)



組成	原着ポリプロピレン100%	パイル形状	マルチループパイル	サイズ	50cm × 50cm
バックング	P.V.C+ガラスメッシュ+吸着フェルト	パイル長	5.0~2.8mm (総厚8.5mm)	梱包	16枚入/ケース (18.8kg)
		パイル密度	1/10G		

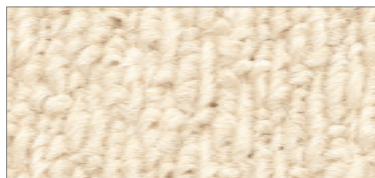

FRN-7901
オフホワイト

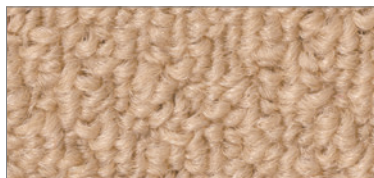

FRN-7902
ベージュ



FRN-7903
ライトブラウン

フレンズ 200 6,800円/㎡ (税抜) 1,700円/枚 (税抜)



組成	リサイクル原着ナイロン100%	パイル形状	レベルループパイル	サイズ	50cm × 50cm
バックング	P.V.C+ガラスメッシュ+吸着フェルト	パイル長	3.5mm (総厚7.0mm)	梱包	16枚入/ケース (18.8kg)
		パイル密度	1/10G		

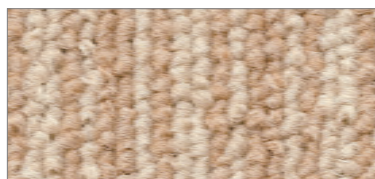

FRN-7904
ハニーベージュ

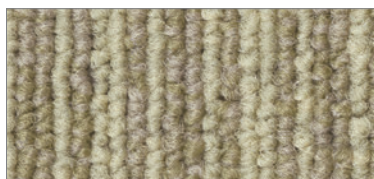

FRN-7905
グリーンガラス

フレンズ 300 8,200円/㎡ (税抜) 2,050円/枚 (税抜)



組成	原着ナイロン100%	パイル形状	カットパイル	サイズ	50cm × 50cm
バックング	P.V.C+ガラスメッシュ+吸着フェルト	パイル長	5.5mm (総厚9.0mm)	梱包	16枚入/ケース (19.6kg)
		パイル密度	1/10G		



FRN-7906
サンド

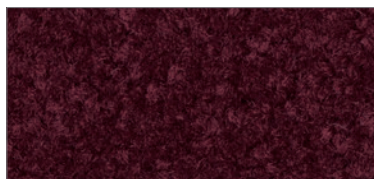

FRN-7907
ボルドー



FRN-7908
カカオ

ソフト見切り材のご紹介

タイルカーペットと床の段差解消のため見切り材のご使用をおすすめします。柔らかいので、安全・安心してお使いいただけます。

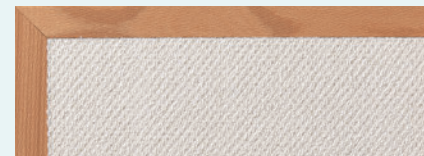

ソフト見切り材の使用例

ソフト見切り材

5,500円/4本セット (税抜)

組成	材質	EVA樹脂発泡体 (裏面: 吸着層付)
規格	厚み	7mm
	入数	4本/ケース

●コーナータイプ (品番: 7910)

サイズ: 長さ104cm × 巾4cm

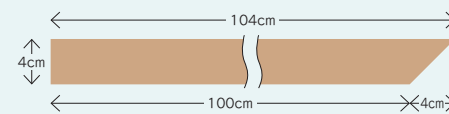

●ストレートタイプ (品番: 7911)

サイズ: 長さ100cm × 巾4cm

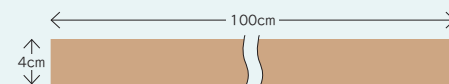

2m × 2mの場合

〈必要セット数〉
コーナータイプ 2セット

3m × 3mの場合

〈必要セット数〉
コーナータイプ 2セット
ストレートタイプ 1セット

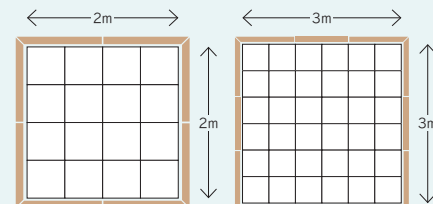

サイズを変更したい場合、カッターで簡単にカットできます。

施工方法・注意事項

- ホームタイルは市松貼りを推奨いたします。
- はじめに設置する床面を清掃してください。貼り付け面に水、油分、埃などの汚れが付着していると十分な吸着力を発揮しません。
- タイルカーペット本体を設置後、ソフト見切りを周囲に配置し位置決めをします。
- コーナータイプは斜めの面を付き合わせるように設置し、上から見てソフト見切りが90°になるように設置します。
- 面取り加工している面を外側に、面取り加工していない面をタイルカーペット側にします。
- ソフト見切り裏面の保護フィルムをはがしてください。はがしにくい場合はフィルム表面にセロテープなどを貼りながらはがすと簡単にはがれます。
- 裏面は吸盤ですので凹凸のある面では十分な吸着力を発揮できない場合があります。
- 高温、高湿度になる場所は長時間貼り付けた後、吸着層が一部残ることがありますが、水にぬらした布などで簡単に落とせます。
- 吸着面に埃などが付着した場合、軽く水拭きし日陰で乾燥する事で再度お使いいただけます。
- ソフト見切りは製法上、柄は均一ではございません。あらかじめご了承ください。

人工芝タイル (屋内用) 常備在庫品 特殊掛率品

アウトドアのような空間づくりに。扱いやすいタイル型の人工芝です。



ATF-500 (市松貼り)



ATF-500 NEW
6,000円/㎡ (税抜)



組成 原着ポリプロピレン100%
バックング P.V.C+ガラス不織布

工法
市松貼り

パイル形状 カットパイル
パイル長 8.0mm (総厚10.0mm)
パイル密度 5/32G
サイズ 50cm × 50cm
梱包 12枚入/ケース (14.8kg)

- ・カットパイルの方向や毛倒れにより色が異なって見える場合があります。
- ・パイルの特性上、歩行などによる加重で毛倒れする場合があります。
- ・比較的目地が目立ちやすい商品です。
- ・ケース内に製品加工時に発生する糸クズが混入している場合がありますが、製品自体に問題はありません。
- ・巻末の注意事項(施工上・使用上他)をご確認ください。



ATF-500

アンダーレイ (床下地シート) 常備在庫品 特殊掛率品

転倒時の衝撃を吸収しケガのリスクを低減します。

規格	価格
厚3.0mm×巾910mm×20m巻	34,000円/巻(税抜) 1,700円/m(税抜)

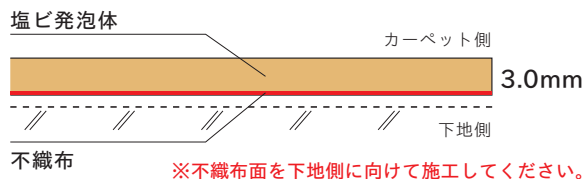
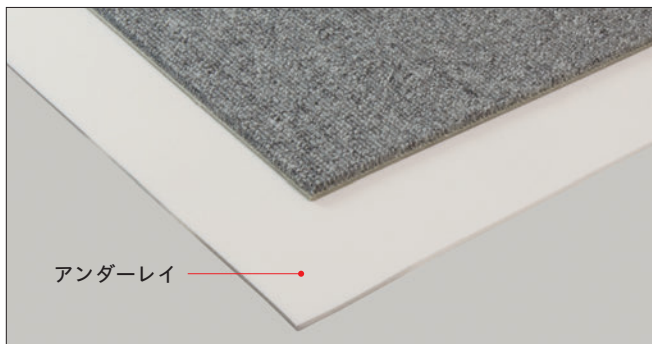

■試験データ (自社試験)

床材	タイルカーペット(6.5mm)	タイルカーペット(6.5mm)のみ
	+アンダーレイ(3.0mm)	
衝撃吸収性(G値)	91	116
遮音性	LL-50	LL-55

・遮音性：JIS A 1418 スラブ厚 150mm ・衝撃吸収性：JIS A 6519 床の硬さ試験
※上記データは測定値であり保証値ではありません。

衝撃吸収性(G値)について
「安全性の確保のために、床には衝撃を吸収する「しなやかな硬さ」を要するが、そのためには最大加速度100G以下が望ましい」とされています。

遮音等級	椅子の移動音、物の落下音など LL
L-45	小さく聞こえる
L-50	聞こえる
L-55	発生音が気になる
L-60	発生音がかなり気になる
L-65	うるさい
L-70	かなりうるさい

アンダーレイと施工可能な仕上材の組合せと使用接着剤

施工可能仕上材	仕上材とアンダーレイの接着剤	下地とアンダーレイの接着剤	
		一般工法	耐水工法
タイルカーペット 総厚6.0mm以上	ピールアップ用 アクリル樹脂系エマルジョン形 又は同等品	・ゴム系ラテックス形 ・アクリル樹脂系エマルジョン形 ・又はビニル系床材用ゴム系ラテックス形接着剤	・ビニル系床材用ウレタン樹脂系接着剤

⚠取扱上のご注意

アンダーレイ施工上のご注意

- 下地は平滑で十分に乾燥していることを確認し、塵埃を取り除いて下さい。
- アンダーレイは不織布面(巻内側)を下地側に向けて施工して下さい。
- リバース施工をして下さい。
- 接合部は重ね切りをして下さい。
- 施工後はしごき棒等でエア抜きを行って下さい。

仕上材施工上のご注意

- アンダーレイ施工後、24時間以上養生してから仕上材を施工して下さい。
- 床仕上材とアンダーレイの目地は重ならないようにして下さい。
- タイルカーペットをアンダーレイに施工する場合、塩ビ発泡面に接着剤を塗布しますので、塗布量は使用する接着剤の非吸収性下地の塗布量に従って下さい。塗布量が多いとピールアップ性を損ねる場合があります。

維持管理上および使用上のご注意

- 家具などの重量物を設置すると凹み跡が残ります。敷板等を使用し荷重を分散して下さい。
- キャストの往來の著しい場所では、車輪跡が残りますのでご留意願います。

フェルトバック加工 受注生産品 特殊掛率品

通常の塩ビバックキングをクッション性の高いフェルトバックキングに変更する加工です。
上質な踏み心地に加え、静音性にも効果が期待できます。

価格	受注ロット	納期
タイルカーペット価格に +2,400円/m ² (税抜)	800m ² 色以上	約100日

フェルトバック対応
※「フェルトバック対応」マークの付いた商品からお選びください。

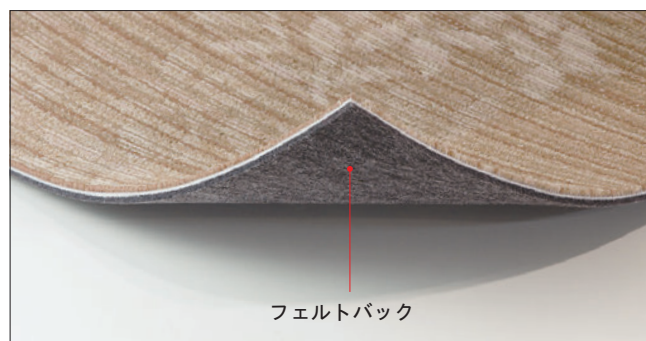

視覚障がい者用タイルカーペット

受注生産品

特殊掛率品

警告用と誘導用の突起物を形成し、視覚障がい者の方の歩行をサポートします。

警告タイプ

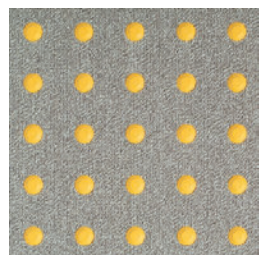

イエロー

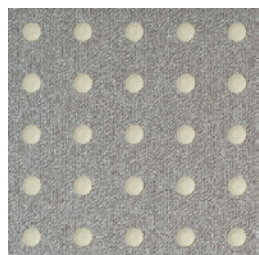

ライトグレー

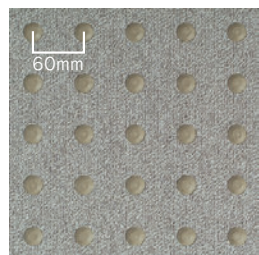

ダークグレー

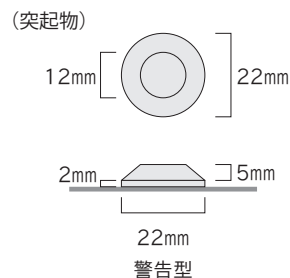

誘導タイプ



イエロー



ライトグレー

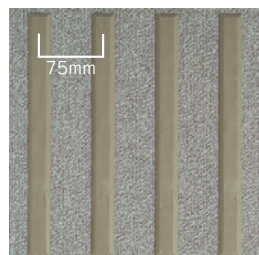

ダークグレー

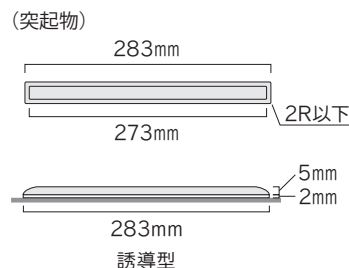

納期：約20日

発注時の注意事項

- ベースタイル
スクエアシリーズよりお選びください。
- 点字ブロックの色
イエロー・ライトグレー・ダークグレー
- ガイドの型
警告タイプ又は誘導タイプ
- 数量
16枚以上
(警告タイプ・誘導タイプの合計枚数)

※視覚障がい者用タイルカーペットは、
全て通常タイルカーペットからの加工となります。



警告(イエロー)・誘導(イエロー)使用

※価格、納期等につきましては、弊社営業までお問い合わせください。

デザインカットシステム

受注生産品

特殊掛率品

お客様のご要望に合わせて、タイルカーペットをコンピューターカット加工いたします。

標準カットパターン

右記の標準カットパターンを選択し、使用商品・色・枚数を指定していただく場合のオーダー方法です。

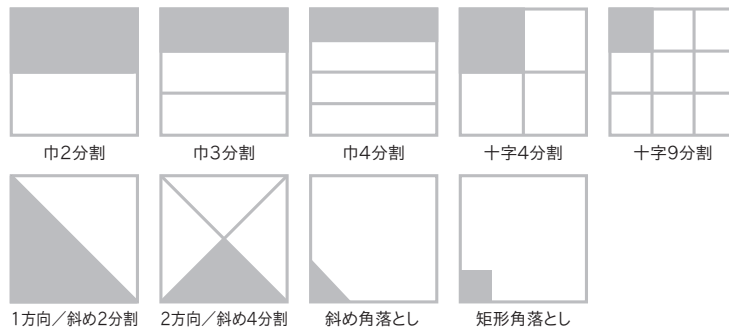

オリジナルデザイン

ロゴやイラスト、ピクトサイン、複雑なフロアデザインなど、お客様のオリジナルのデザインに対応するオーダー方法です。

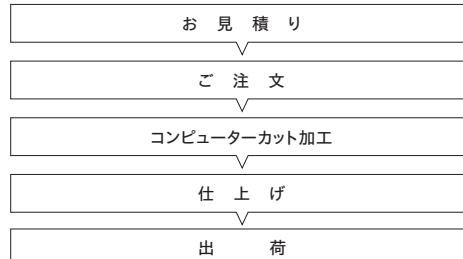
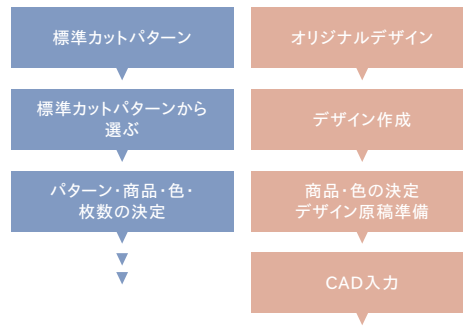

※価格、納期等につきましては、弊社営業までお問い合わせください。
※デザイン作成の際、正確な寸法表示にてご指示ください。
※お客様で指定のデザインの意匠権につきましては法的責任を負いかねますのでご注意ください。

巻頭 S-3



- NUV-4903 (P.11)
- HBR-3452 (P.11)
- TEC-82 (P.19)
- TEC-92 (P.19)
- PEB-758 (P.33)
- PIN-586 (P.33)

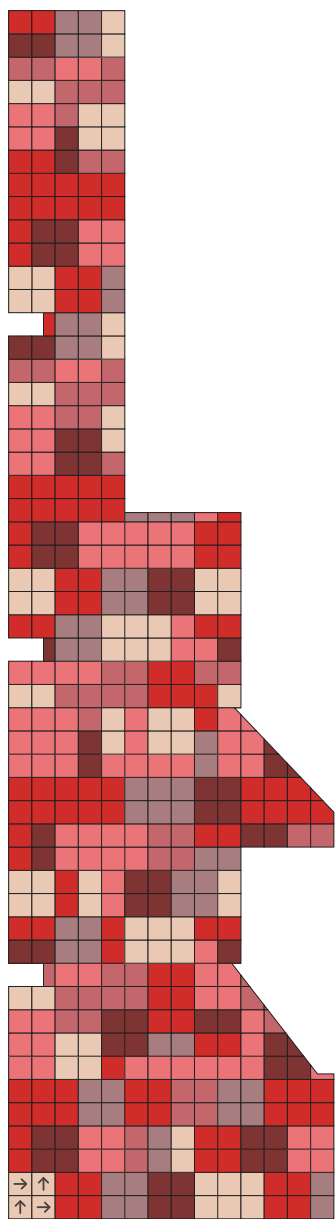

巻頭 S-3



- VEL-3082 (P.11)
- TEC-66 (P.19)
- TEC-88 (P.19)

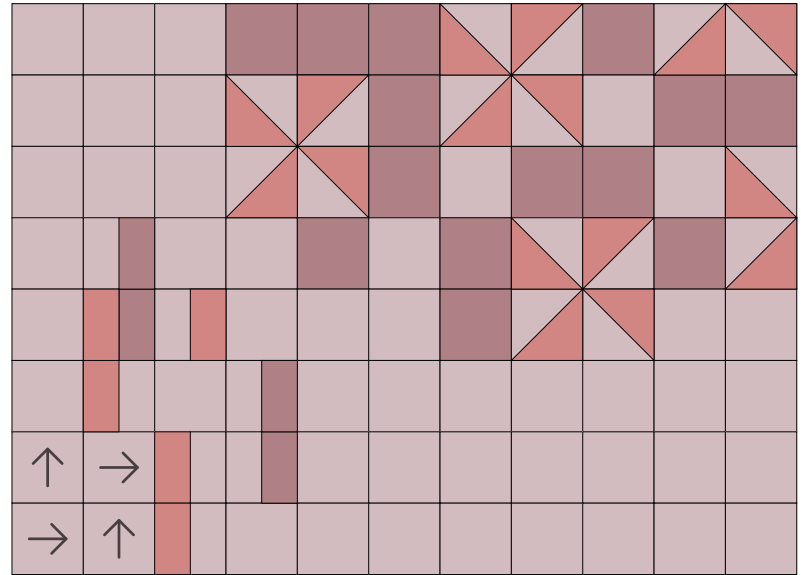

巻頭 S-4



- ABR-2562 (P.3)
- TEC-67 (P.19)
- PIM-937 (P.26)
- PEB-742 (P.33)
- PEB-760 (P.33)

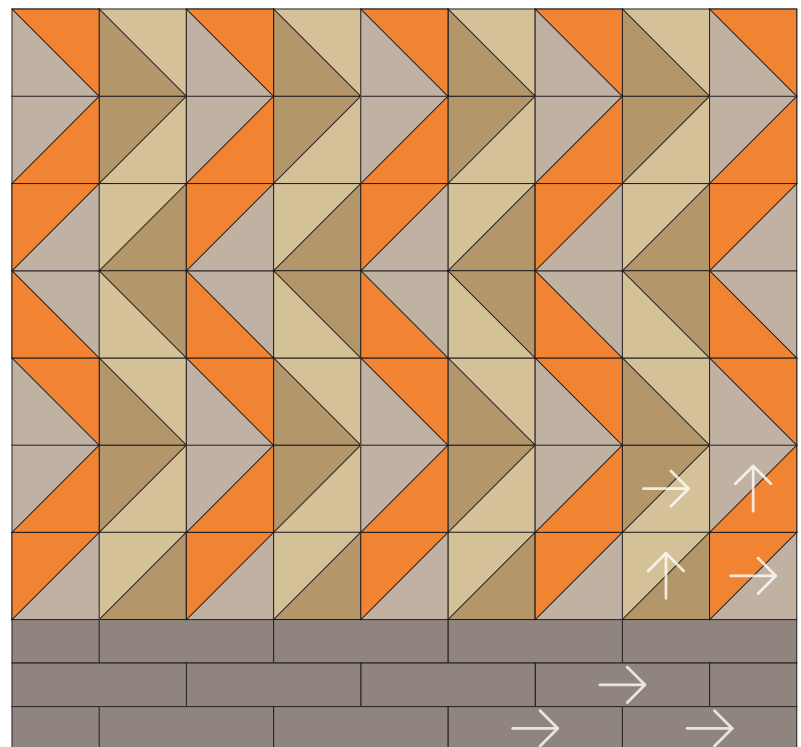

巻頭 S-4

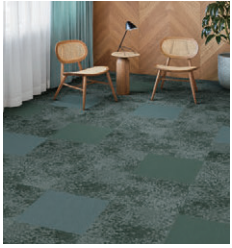

- SNT-674 (P.37)
- PAC-274 (P.49)
- PAC-296 (P.49)

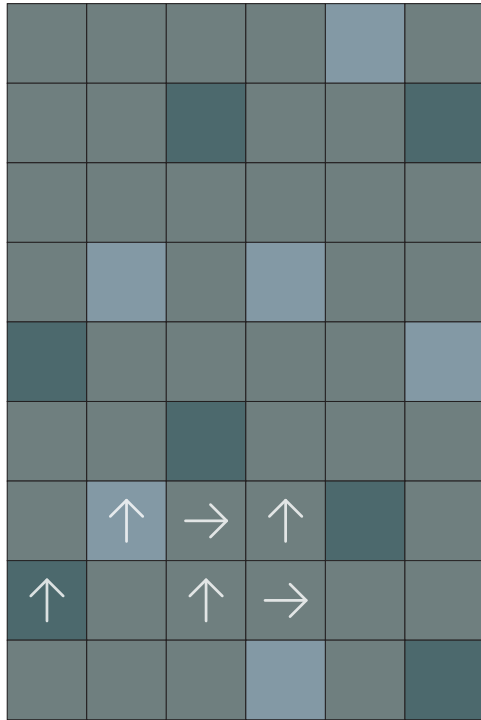

巻頭 S-5



- PIW-171 (P.21)
- PIP-191 (P.21)

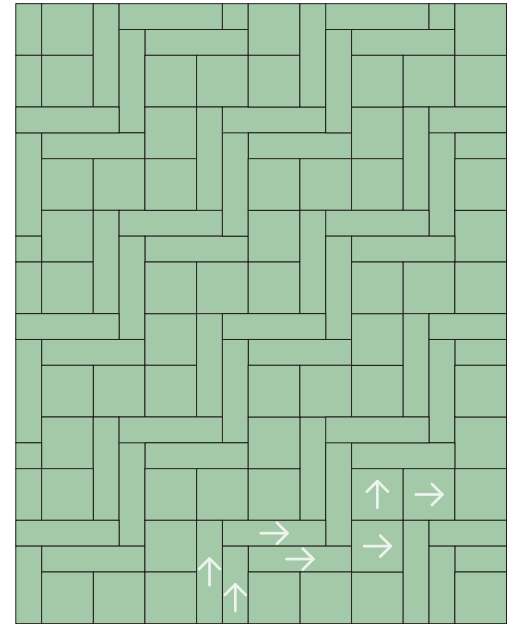

巻頭 S-6



- WAF-714 (P.37)
- SNT-673 (P.37)
- FOT-623 (P.44)
- PAC-276 (P.49)
- PAC-279 (P.49)
- PAC-295 (P.49)

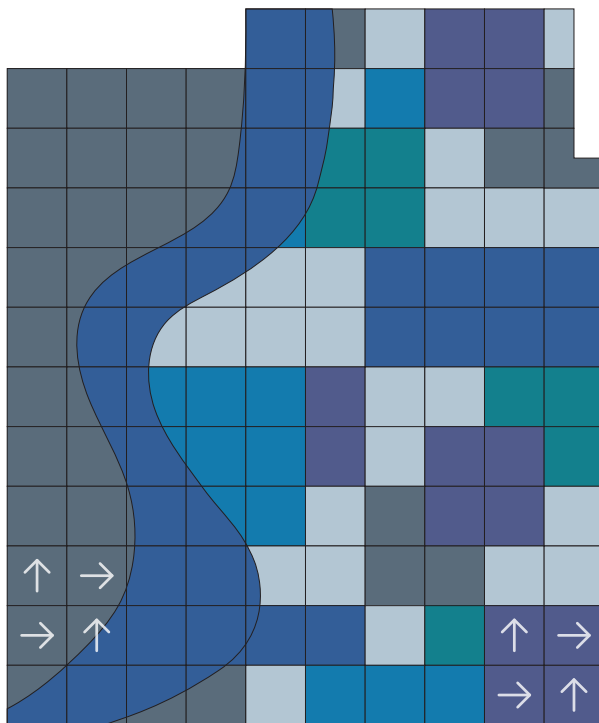

巻頭 S-6



- TEC-77 (P.19)
- TEC-85 (P.19)
- PIC-697 (P.26)
- PEB-757 (P.33)
- PIN-574 (P.33)
- PIN-577 (P.33)

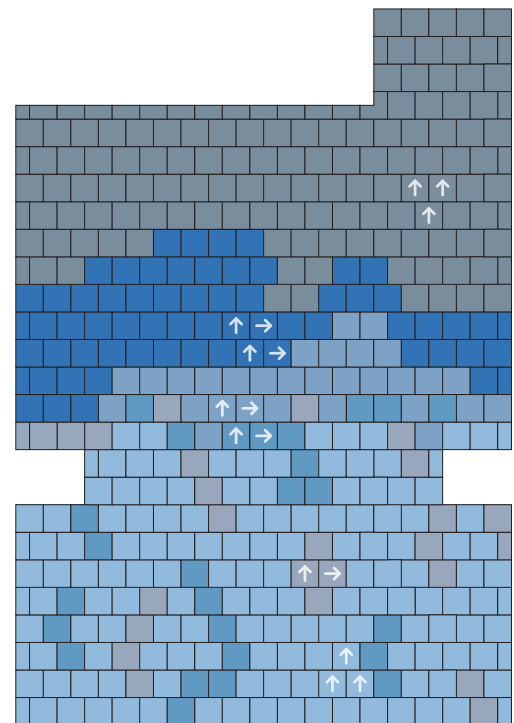

巻頭 S-7



- CSY-792 (P.37)
- PAM-392 (P.46)

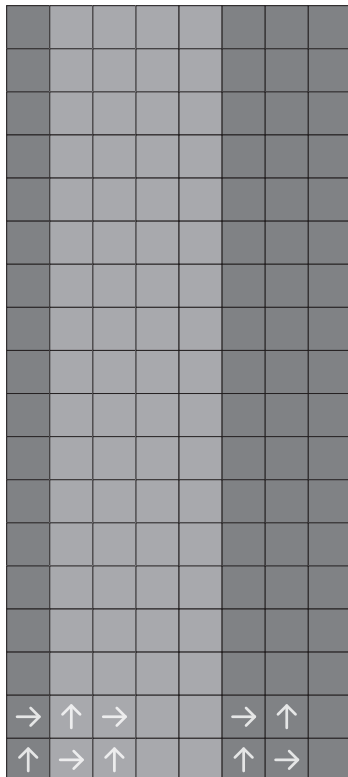

巻頭 S-7



- FLM-3052 (P.3)
- PIC-698 (P.26)
- PIM-936 (P.26)

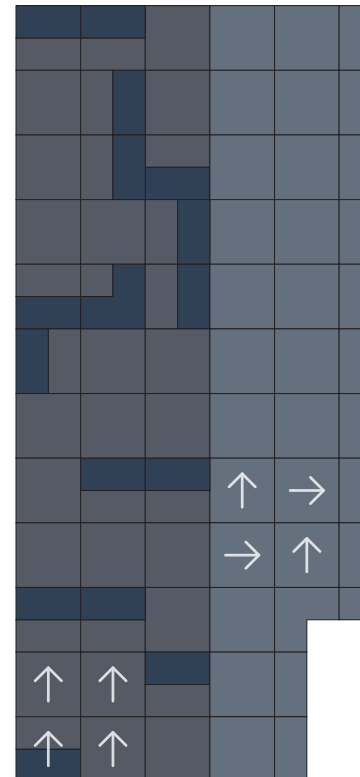

巻頭 S-8



- ABS-3041 (P.3)
- ABS-3042 (P.3)
- ABS-3043 (P.3)
- PIC-696 (P.26)

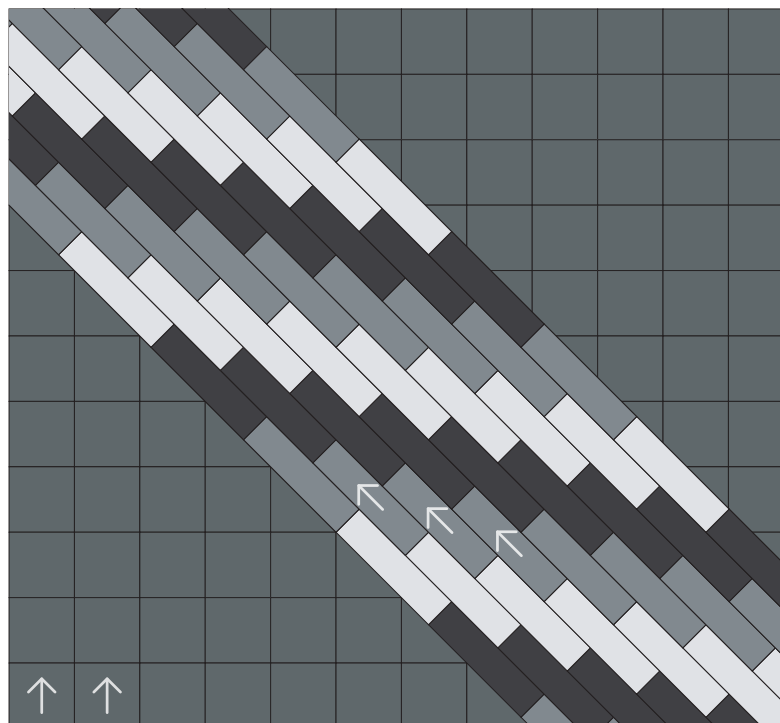

巻頭 S-9



- TAT-642 (P.36)
- DIA-811 (P.36)
- BON-422 (P.36)

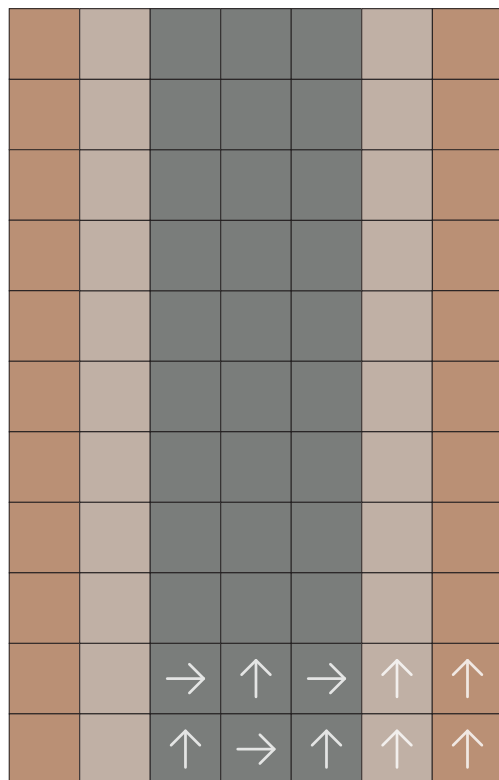

巻頭 S-9



- ABR-2562 (P.3)
- ABR-2563 (P.3)
- OYA-3071 (P.10)
- HBR-3453 (P.11)

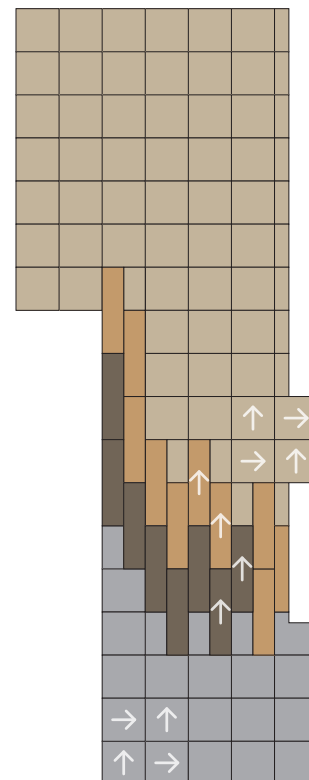

巻頭 S-10

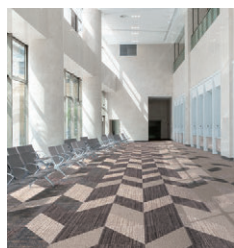

- PBO-493 (P.26)
- PIM-935 (P.26)
- PII-511 (P.27)
- PII-512 (P.27)

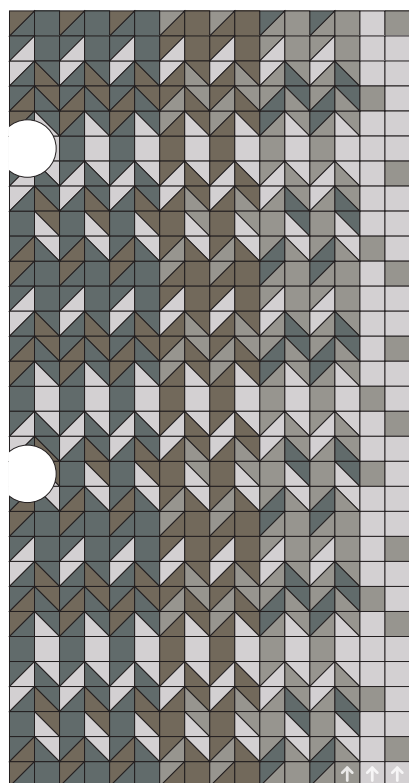

巻頭 S-10



- ILG-3021 (P.2)
- ARN-3061 (P.10)
- ARN-3062 (P.10)

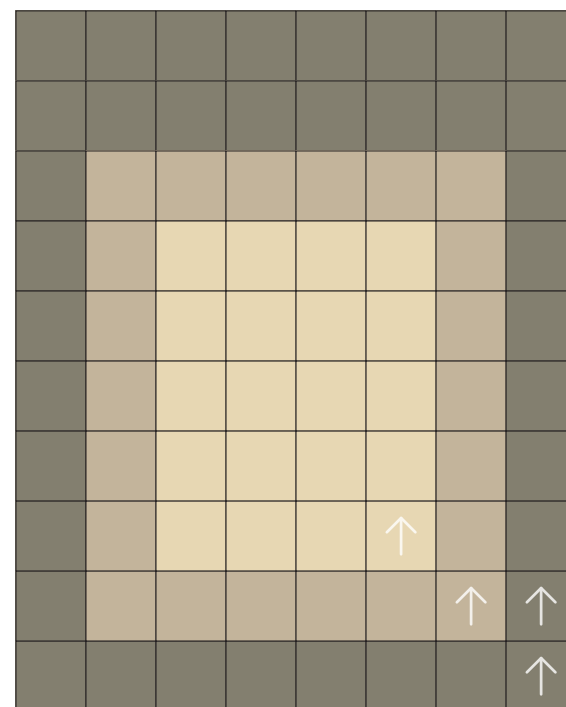

P.4



- ABS-3041
- ABS-3042
- ABS-3043

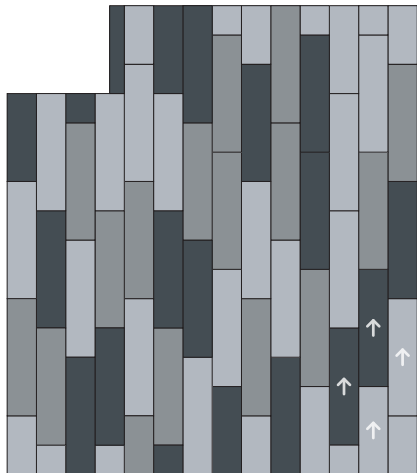

P.5



- ABR-2562
- ABR-2563

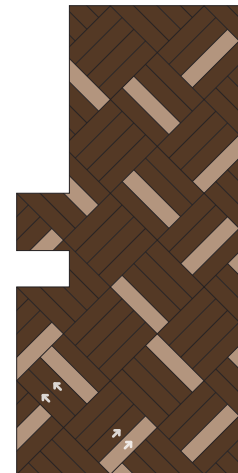

P.8



- CNY-704
- CNY-705

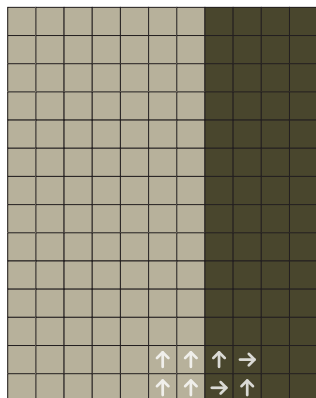

P.9



- OCT-2516
- OCT-2517

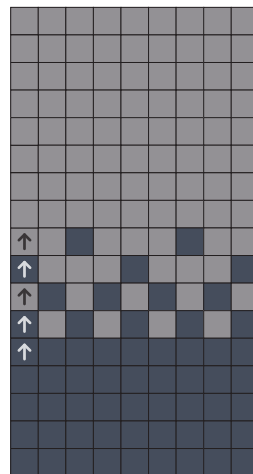

P.9



- ELZ-3341
- ELZ-3343

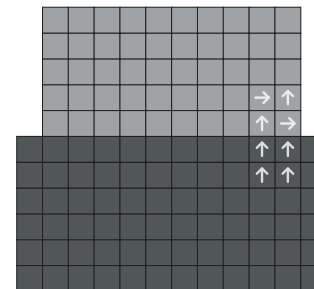

P.12

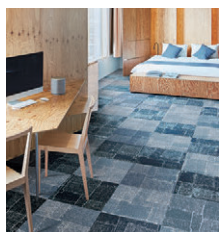

- DMW-1793
- DMW-1794
- DMW-1795

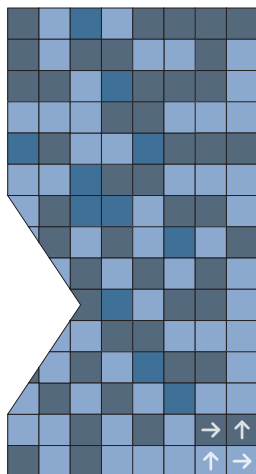

P.13



- SAN-1903
- ABR-2563

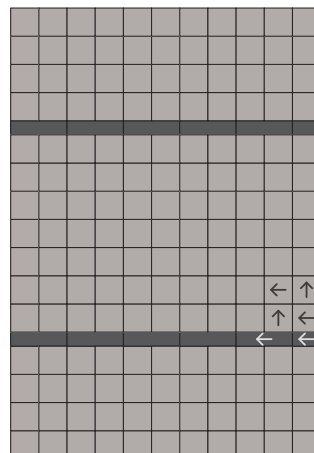

P.13



- HBR-3452
- HBR-3453
- 059TJ

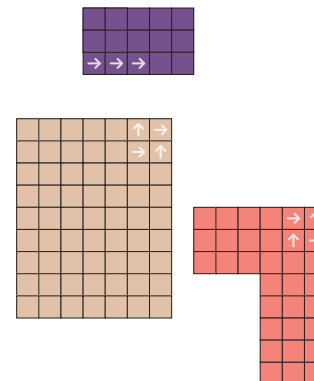

P.15

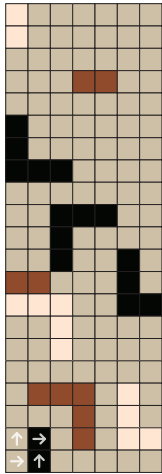
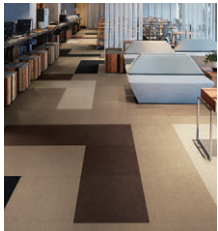

- NRG-5211
- NRG-5212
- NRG-5216
- NRG-5218

P.15

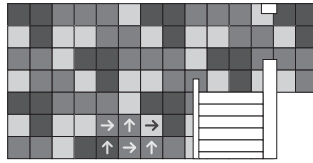

- HTC-851
- HTC-853
- HTC-854

P.17

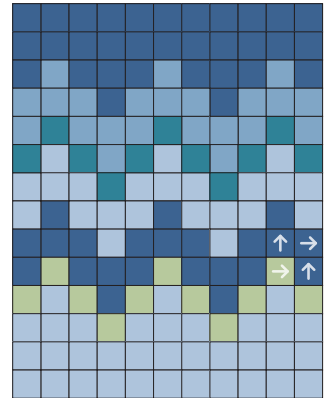
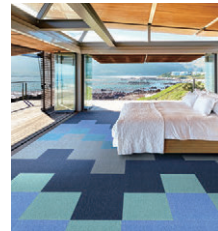

- TEC-74
- TEC-75
- TEC-77
- TEC-78
- TEC-93

P.17

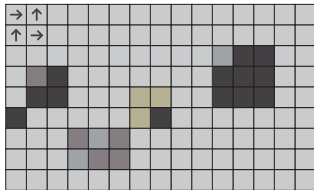
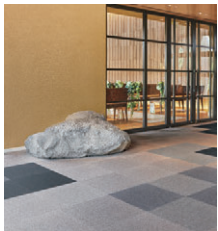

- TEC-52
- TEC-55
- TEC-57
- TEC-58
- TEC-94

P.17



- TEC-53
- TEC-61
- TEC-70
- TEC-83
- TEC-96

P.22



- PIW-171
- PIW-174
- PIP-191
- PIP-194

P.17

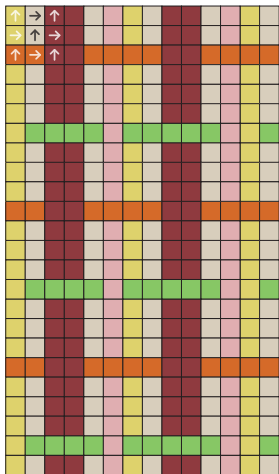

- TEC-60
- TEC-66
- TEC-67
- TEC-69
- TEC-82
- TEC-91

P.20

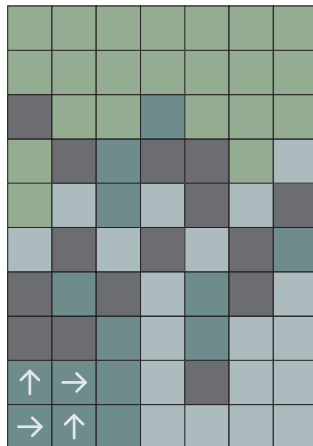
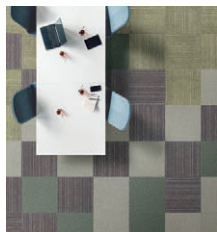

- TES-1201
- TES-1203
- TEC-52
- TEC-70

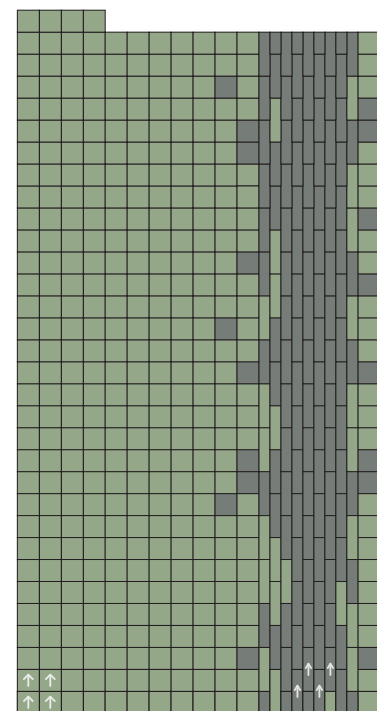

P.25



- PIC-691
- PIC-694
- PIC-696

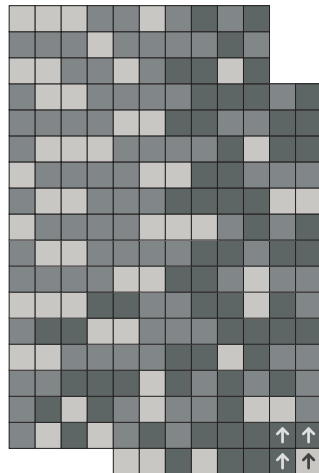

P.25



- PIM-935
- PIM-941
- PIL-920

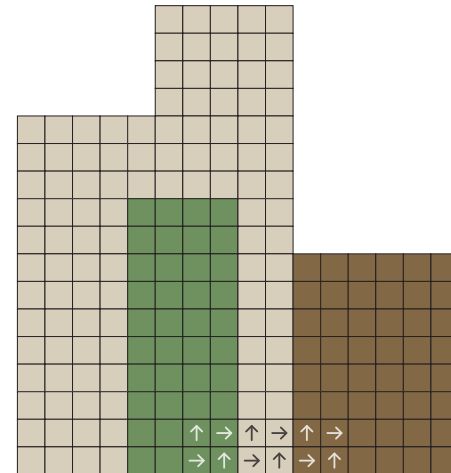

P.28



- PIL-915
- PIL-917
- PIL-921
- PIL-922

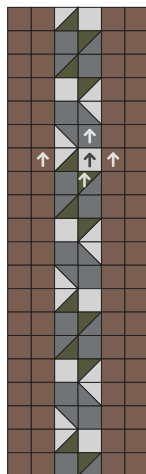

P.31



- PIU-444
- PIU-449
- PIB-874

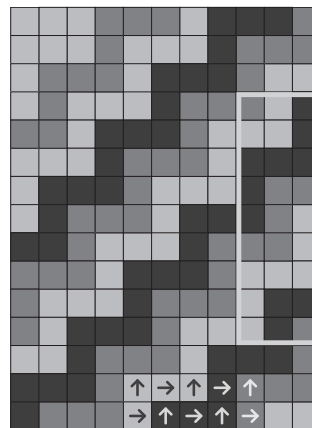

P.34



- PEB-750
- PEB-759
- PEB-760

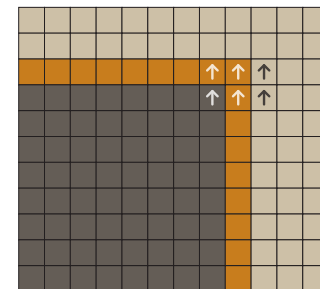

P.34



- PIN-572
- PIN-585

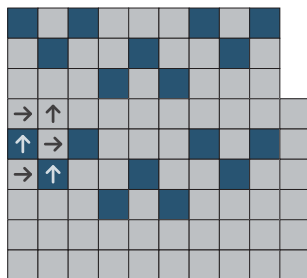

P.38



- WAF-711
- WAF-714
- WAF-715
- WAF-716

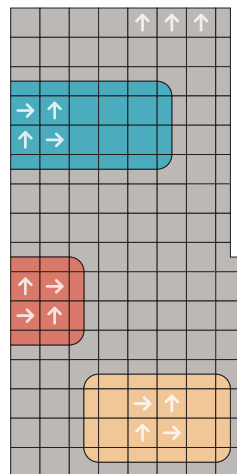

P.38



- SNT-672
- SNT-673

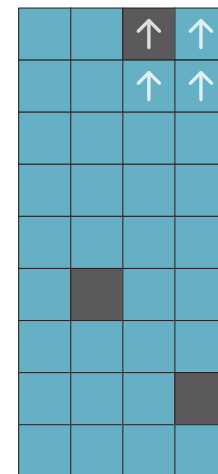

P.38



- LEE-104
- LEE-105



P.39



- CSY-791
- CSY-792

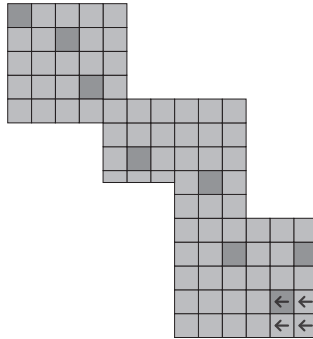

P.42



- FOD-541
- FOD-542
- FOD-544

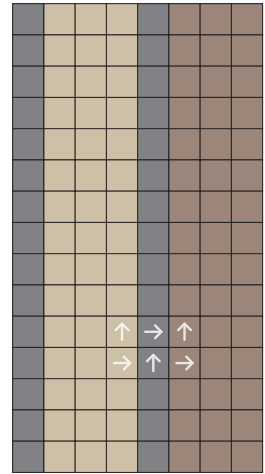

P.43

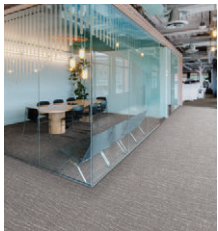

- SST-781
- SST-782

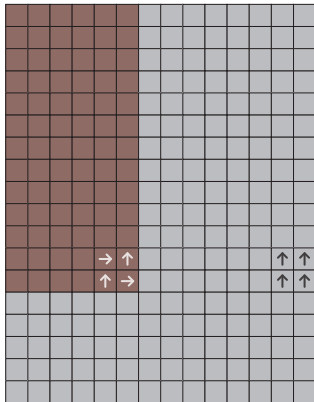

P.43



- FOT-621
- FOT-622
- FOT-623

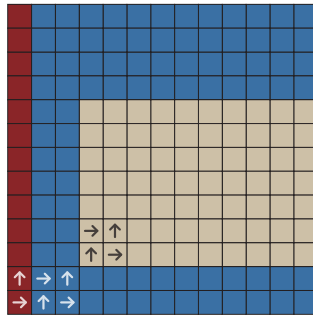

P.47



- PAD-601
- PAD-605
- PAD-608

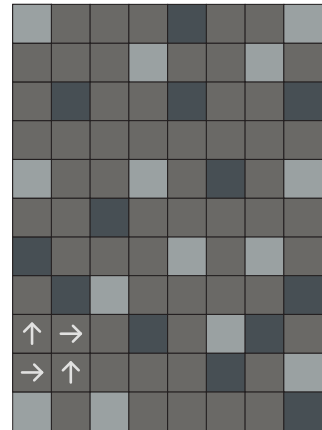

P.48



- PAY-891
- PAY-892
- PAY-893

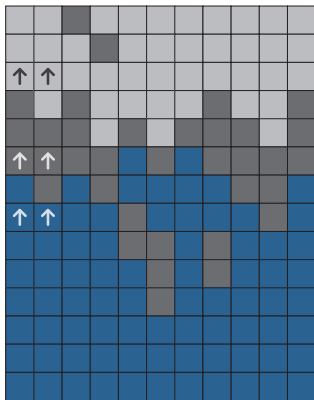

P.50

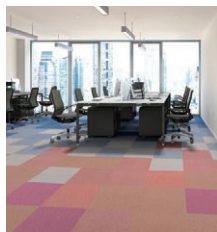

- PAC-251
- PAC-254
- PAC-276
- PAC-280
- PAC-281
- PAC-282
- PAC-290
- PAC-294
- PAC-295

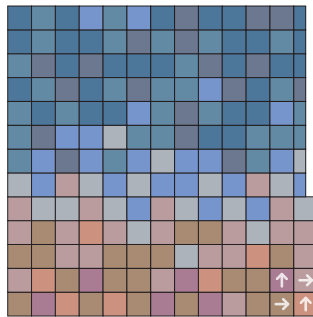

P.51



- PAS-201
- PAS-204
- PAS-206
- PAS-210
- PAS-216
- PAS-217
- PAS-218
- PAS-221

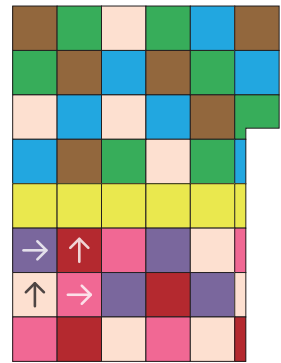

選択上の注意

1. 歩行マークは製品の耐久性・耐摩耗性の目安を表しています。歩行頻度により適正な商品をご選択ください。
2. 特に高い制電性が求められる場所（電算室等）では、用途に応じた超制電タイプのハイテック S（受注生産品）をご採用ください。
3. 抗菌性能が求められる場所（病院等）では、抗菌性能を付加したニューテック K（受注生産品）の選択をお薦めします。ただし、日頃のメンテナンスや換気が重要で、これら無しには十分な効果が発揮されません。
4. 床暖房下地への施工は原則として耐熱性のある接着剤を使用してください。なお素材により床暖房下地へは施工できない商品があります。
5. フローリング等、床材の上へタイルカーペットを敷いた場合、床材が変色する等の影響を及ぼす事がありますので避けてください。
6. 市松貼りの場合、ストライプ柄の商品はコーナーの突き合せがずれて見えることがあります。デザイン上の特性であり、品質の欠陥ではありません。
7. 印刷と商品の色は多少異なる場合があります。お含みいただいた上で、ご参考としてください。また生産ロットにより、製品に若干の色差がありますのでご了承ください。
8. 貼り分け方によっては施工費が割増しになる場合がございます。

保管上の注意

1. タイルカーペットは梱包を解かず、平坦な場所へずらさず保管してください。また、積みすぎは商品の損傷や事故につながりますのでご注意ください。
2. 水濡れにより、変質・汚れが生じ、品質が損なわれます。

施工上の注意

1. 梱包ケース等に記載されている品名・品番・ロット・数量をご確認の上、施工を始めてください。同一床面上は、同ロットで仕上げてください。
2. コンクリート系下地の場合、そこにアルカリ性の過剰な水分（水分率は8%以上が目安）があると、塩ビ樹脂に含まれる可塑剤が加水分解して、異臭（アルコール系）が発生した事例があります。施工前に必ず水分率を確認し、水分率が高い場合は充分乾燥するようご注意ください。
3. 柄はつながりません。仕上がりは掲載写真でご確認ください。
4. タイルカーペットは裏面の矢印方向を確認し、見本帳の表示（市松貼り、流し貼り等）と注意事項をご確認の上、施工してください。
5. ビールアップ系接着剤による全面接着剤施工を原則とします。ただし、床暖房下地の場合は左記選択上の注意を参考としてください。
6. 接着剤を塗布後、オープンタイムを取り、すでに貼り付けたタイルを軽く押し付けながら施工してください。この押し付けの強さは、目地部分が盛り上がりすぎない程度とします。
7. 流し貼りで、柄の並びや目地の仕上がりに違和感がある場合は部分的に差替えてください。
8. 施工の際、目地の間にパイルをはさみ込んで施工しないようにご注意ください。また、タイルカーペットは製造上裁断面がパイルにかかることが避けられないため、パイルが起き上がり毛羽立っていることがあります。毛羽立ちがある場合、隣のタイルを少し持ち上げ、側面できき上がりしているパイルを少し押さえながら元に戻すと、ある程度改善されます。
9. タイルカーペットは冬場、パイル糸が固くなり膨らみが不足して、目地が隙いて見えることがあります。徐々に緩和されますので通常通り施工してください。

10. 施工後、残材等を廃棄する場合は、許可を受けた産業廃棄物処理業者に処分を委託してください。梱包ケースなど焼却する場合は、都道府県条例に基づき処分してください。商品によっては燃やすと有害ガスが発生するタイルカーペットもありますので、ご注意ください。

使用上の注意

1. タイルカーペットのめくれ・反り・フクレ等が生じた場合は即座に補修してください。放置しておくとも観を損なうほか、転倒事故を招く危険性があります。
2. パイルがほつれた場合、ほつれの伝染を防ぐためにもすぐに補修（ハサミでカットする等）してください。
3. カットパイルは、使用中にパイルの方向性が部分的に異なります。このことにより雲状の色むらのように見えることがあります。これは雲現象やシェーディングと呼ばれカットパイルの性質であり、品質の欠陥ではありません。
4. 汚れが付着した場合、汚れが広がらないように注意しながら即座に拭き取ってください。時間が経過するほど除去しにくくなります。また、汚染物質によっては除去不可能なものもあります。
5. パワーブラシ付掃除機をご使用の場合、パイルの素材や形状によってはパイルを傷める事がありますのでご注意ください。
6. 長時間直射日光が当たる場所では、パイルが変色する危険性があります。カーテン・ブラインド等で日除けをしてください。
7. 漂白剤、サビ取剤、殺虫剤などが付着すると、パイルの変色を招く可能性があります。
8. 素材には固有の臭いがありますので換気を心掛けてください。

タイルカーペットは適切なメンテナンスにより、長く、美しく使用することが可能です。
業務用スペースでは下記をご参考の上、使用スペースに適したメンテナンス計画をお薦めします。

タイルカーペットの汚れは、一般的に約90%が靴底から、残りの約10%は空気中の浮遊塵によるものです。
また、汚れの性質を乾性と油性とに分けると、約85%は乾性であり、残りの約15%が油性であるといわれています。

- 靴底からの汚れの侵入を防止するために、フロアの出入口に防塵マットを設置してください。
- 建物全体のタイルカーペットを常に一定の美観に保つために、汚染地域を選定して、汚染程度別に管理メンテナンスを実施してください。

汚染地域別例

汚染程度	場所	選定基準
重汚染	エントランス・宴会場等	外部からの土砂の持ち込み、油性の汚れが発生しやすい
中汚染	廊下・客室等	主要な部分での歩行・スポットの汚れ等が頻繁に発生
軽汚染	会議室等	使用頻度は少ないが、汚れに注意が必要な場所

管理メンテナンス例

予防管理	出入口等にマットを設置
日常管理	粗ゴミ収集・除塵・染み取り作業・吸塵作業
週間管理	全面吸塵作業
月間管理	スポットクリーニング
年間管理	全面クリーニング

※汚染程度別に管理サイクルを調整してください。
例：中汚染の場合、スポットクリーニングを年間管理とする。
※過度のクリーニングは素材を傷める可能性があります。
※定期管理を確実に実行して、クリーニングの周期を延ばしてください。
※特定の機器を使用するクリーニングは専門業者へご相談ください。

[スポットの汚れ]

飲食物のシミや油性の汚れをそのまま放置しておく、さらに汚れを吸着します。
その汚れは靴底に付着して、他の場所に転移する危険性が出てきます。スポット汚れの除去は、適切であれば単純な技法で比較的容易に行えます。

シミの取り方

	シミの原因	処理方法
食料品のシミ	チョコレート	ホウ酸粉末をふりかけ、冷水を注いで15分程経ってから濡れた布で拭き取ります。残った粉末は乾いてから掃除機で吸い取ってください。
	アメ・ジャム・キャンディー・砂糖	熱い湯に中性洗剤を溶かし、布で拭き取ります。跡が残るようならベンジンで軽く拭いてください。
	チューインガム	丸めながらつまみ取り、残った部分をアルコールかベンジンで拭き取ります。どうしても取れない場合は、ドライアイスで固めてから、叩いて粉々にします。
	玉子	冷水（温湯を使わないこと）で拭き取ります。
	牛乳・乳製品 コーラ・サイダー	温湯で拭き取り、跡が残るようならベンジンで軽く拭いてください。 アンモニア水かホウ酸水で拭き、中性洗剤を入れたぬるま湯で拭き上げます。
油性のシミ	食用油・バター・ラード 口紅・靴ずみ・朱肉等	ヘラかナイフで汚れを取った後、ベンジンを白布につけてつまむように取ります。その後、中性洗剤を入れたぬるま湯で拭きます。吸収紙を当ててアイロンをかけても構いません。無地のものは、輪ジミを残さないよう、霧吹きをしておきます。
	油絵具・ベンキ	テレピン油で柔らかくし、吸収紙を当ててアイロンをかけた油分を拭き取ります。さらにアルコールで拭いてから中性洗剤を入れたぬるま湯で仕上げます。
	マニキュア・マジックインキ	シンナーで拭き、中性洗剤を入れたぬるま湯で拭き上げます。
水溶性のシミ	しょうゆ・ソース	吸収紙で吸い取り、中性洗剤を入れたぬるま湯で拭きます。
	コーヒー・紅茶	こぼした場所へぬるま湯を注ぎ、吸収紙やタオルで吸い取ります。時間の経ったものは、アストリンゼントを含ませた布で拭くと効果的です。
	茶 ビール・酒・洋酒	水で拭いた後、アルコールで拭き上げます。 タオル等で吸い取り、スポンジに水を含ませて拭きます。

※カーペットの色が落ちないかどうか、目立たない所で確かめてから実施してください。
※本表はシミや汚れの取り方の一例です。完全に取れない場合がありますのでご注意ください。



防汚性(SG)

パイルの表面を汚れから守る働きのあるSG(ソイルガード)加工により、汚れにくくなっています。



防汚性(SH)

異形断面糸や中空糸を使うことで、繊維の表面についた汚れを光学的に目立ちにくくするSH(ソイルハイド)効果があります。



防汚性(SD)

原着糸等、繊維の特性として汚れがつきにくいSD(ソイルディフェンス)効果に優れています。



第一種ループ

日本工業規格(JIS)のタイルカーペット規格(JIS L 4406)で、第一種のループパイルに適合する商品です。



フェルトバック

受注生産のフェルトバック加工に対応しています。
▶詳しい説明は67頁にてご確認ください。



エアクリン加工

シックハウス症候群の原因と言われるホルムアルデヒドや一般的に4大悪臭と言われる「アンモニア」「硫化水素」「トリメチルアミン」「メチルメルカプタン」や、タバコ臭に驚異的な消臭効果を発揮します。しかもシンコールエアクリン加工は中和・触媒・還元という3つの作用により、酸性、アルカリ性、中性を問わずすべての悪臭を徹底的に分解し、臭いの元をカットします。さらに効果は長時間にわたって持続します。

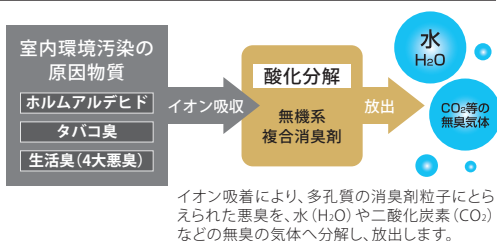

エコマーク

環境保全に役立つと認められた商品で、(財)日本環境協会のエコマーク審査委員会が認定を受けた商品に付けられるマークです。

使用済みタイルカーペットのリサイクルシステム

回収された使用済みタイルカーペットのパイル(繊維層)とバックング(塩ビ層)を独自の加工技術で分離し、再生塩ビコンパウンドに加工、再びタイルカーペットの原料としてマテリアルリサイクルします。

《回収方法について》

提携収集運搬業者がタイルカーペットの改修工事で発生する使用済みタイルカーペット(PVCバックング品)を回収し、リサイクル工場へ運搬いたします。地域、回収量、条件等により回収費用は異なりますので、営業員にご相談ください。

制電性

日本インテリア協会の統一マークで、JIS L 1023の帯電性試験による人体耐電圧数値が3kV以下のカーペットに表示しています。



防火性

日本インテリア協会の統一マークで、日本防火協会の防火性能試験に合格したカーペットに表示しています。



歩行マーク：軽歩行用

歩行量が少ないご家庭の居間や寝室、子供部屋などでご使用いただけます。



歩行マーク：中歩行用

歩行量が比較的小さいホテルの客室や廊下、ラウンジなどでご使用いただけます。



歩行マーク：重歩行用

歩行量が比較的多いロビーや通路、レセプションルームなどでご使用いただけます。



SEK抗菌防臭加工マーク

抗菌防臭加工製品について品質・安全基準を満たしていることを示すマークで、(社)繊維評価技術協議会が認定しています。繊維上の菌の増殖を抑制し、防臭効果を示す加工が施されています。



JISマーク

国により登録された民間の第三者機関(登録認証機関)から認証を受けることによって表示できるマークで、その製品が該当するJIS(日本工業規格)に適合していることを示しています。



F☆☆☆☆マーク

「インテリアファブリックス性能評価協議会」が設けているVOC(ホルムアルデヒド)放散の自主基準で、VOCの放散速度が5μg/m²・h以下の区分に適合し、内装仕上げの使用面積制限を受けない商品に表示される統一マークです。



防ダニ加工

防ダニ加工処理済であることを表します。防ダニ加工により、ダニを寄せつけない忌避効果を備えています。



グリーン購入法適合品統一マーク

環境物品等の調達に関する法律(グリーン購入法)における、カーペット品目の判断基準(未利用繊維・リサイクル繊維・再生プラスチック及びその他の再生材料の合計重量が製品全体重量比で25%以上使用されていること)を満たす商品に表示しています。



PETボトルリサイクルマーク

PETボトルから作られるリサイクル繊維を25%以上使用し、PETボトルリサイクル推進協議会の認定を受けた商品に表示しています。



エコニール







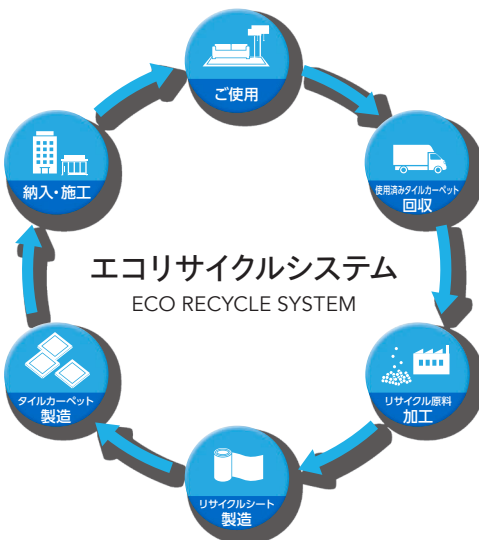



















































































































































































アクアフィル社が製造する100%再生ナイロン「エコニール(ECONYL®)」の糸を使用した商品に表示しています。

地球環境に優しいリサイクルナイロン































































































































エコニール(ECONYL®)は環境に影響を与える廃棄される漁網やカーペット、工業用プラスチックから再生されたリサイクルナイロンです。使用することで、環境汚染の軽減、CO₂削減に貢献します。



索引

BOX	頁	記号	商品名	受注 生産品	価格 (円/㎡)	組成		規格					特性		機能マーク・他					
						パイル	バックング	パイル長 (mm)	総厚 (mm)	パイル密度 (G)	サイズ (cm)	梱包		防炎性		制電性 (kv以下)				
											ケース (枚)	重量 (kg)								
1	2	ILG	イルグレイス	—	15,800	リサイクル原着ナイロン100%	P.V.C+ガラス不織布	4.0~3.0	9.0	1/10	50×50	12	19.2	E 2210349	1.0					
2	3	ABS	アブスト	—	14,000	ナイロン100%	P.V.C+ガラス不織布	7.0~2.5	9.5	1/10	25×100	12	15.9	E 2220031	1.0					
2	3	ABR	アルベロ	—	11,200	原着ナイロン100%	P.V.C+ガラス不織布	5.0~2.5	7.5	1/10	25×100	12	15.5	E 2180434	1.0					
2	3	FLM	フレーミー	—	10,200	リサイクル原着ナイロン100%	P.V.C+ガラス不織布	4.5~2.5	7.0	1/10	50×50	20	24.1	E 2220037	1.0					
2	3	CHN	シェネ	—	13,800	ナイロン60% 原着ナイロン40%	P.V.C+ガラス不織布	6.5~2.5	8.0	1/10	50×50	16	21.6	E 2180432	1.0					
3	10	PMT	プロムテープ	—	11,400	ナイロン100%	P.V.C+ガラス不織布	5.0	7.5	1/10	50×50	16	20.7	E 2180433	1.0					
3	10	CNY	キャニオン	—	9,600	リサイクル原着ナイロン100%	P.V.C+ガラス不織布	4.5~2.5	7.2	1/8	50×50	20	25.5	E 2220044	1.0					
3	10	ARN	アラヌリ	—	9,200	リサイクル原着ナイロン100%	P.V.C+ガラス不織布	4.5~2.5	7.0	1/10	50×50	20	24.0	E 2220038	1.0					
3	10	OYA	オオヤ	—	10,600	リサイクル原着ナイロン100%	P.V.C+ガラス不織布	4.5~2.5	7.5	1/16	50×50	20	26.3	E 2220143	1.0					
3	10	OCT	オクターヴ	—	8,800	リサイクル原着ナイロン100%	P.V.C+ガラス不織布	5.0~2.5	7.5	1/10	50×50	20	23.9	E 2220058	1.0					
3	10	ELZ	イコライズ	—	9,000	原着ナイロン100%	P.V.C+ガラス不織布	4.5~2.5	7.0	1/10	50×50	20	24.0	E 2180439	1.0					
4	11	VEL	ウェルム	—	8,800	リサイクル原着ナイロン100%	P.V.C+ガラス不織布	4.5~2.5	7.0	1/10	50×50	20	23.9	E 2220032	1.0					
4	11	SAN	サンスイ II	—	10,600	リサイクル原着ナイロン100%	P.V.C+ガラス不織布	4.0~2.5	7.4	1/16	50×50	20	26.2	E 2220144	1.0					
4	11	ELF	エルフ	—	8,800	リサイクル原着ナイロン100%	P.V.C+ガラス不織布	4.0~2.5	6.5	1/10	50×50	20	23.6	E 2220045	1.0					
4	11	NUV	ヌーヴォ	—	10,000	リサイクル原着ナイロン100%	P.V.C+ガラス不織布	4.0~2.5	6.6	1/10	50×50	20	25.7	E 2220059	1.0					
4	11	DMW	デニムワーク II	—	10,600	リサイクル原着ナイロン100%	P.V.C+ガラス不織布	4.0~2.5	7.1	1/16	50×50	20	26.2	E 2220145	1.0					
4	11	HBR	はなびより	—	9,600	リサイクル原着ナイロン100%	P.V.C+ガラス不織布	4.5~2.5	7.0	1/10	50×50	20	24.1	E 2220040	1.0					
5	16	NRG	ニューレゴリス	—	11,000	原着ナイロン100%	P.V.C+ガラス不織布	5.0	7.5	1/10	50×50	16	21.4	E 2220121	1.0					
5	16	HTC	ハイテック	—	9,400	ナイロン100%	P.V.C+ガラス不織布	3.5	6.5	1/10	50×50	20	25.7	E 2120077	1.0					
5	16	HTE	ハイテック エコ	受	9,600	ナイロン100%	P.V.C+リサイクルシート+ ガラス不織布	3.5	6.5	1/10	50×50	20	27.0	E 2120096	1.0					
5	16	HTS	ハイテック S	受	11,000	ナイロン100%	P.V.C+ガラス不織布	3.5	6.5	1/10	50×50	20	25.7	E 2120095	0.5					
6	19	TEC	ニューテック	—	7,600	ナイロン100%	P.V.C+ガラス不織布	3.5	6.5	1/10	50×50	16	19.2	E0 960244	1.0					
6	19	TEK	ニューテック K	受	8,400	ナイロン100%	P.V.C+ガラス不織布	3.5	6.5	1/10	50×50	16	19.2	E0 970350	1.0					
6	19	TCE	ニューテック エコ	受	8,200	ナイロン100%	P.V.C+リサイクルシート+ ガラス不織布	3.5	6.5	1/10	50×50	20	26.6	E0 090198	1.0					
6	19	TEA	ニューテック AC	受	8,400	ナイロン100%	P.V.C+ガラス不織布	3.5	6.5	1/10	50×50	20	24.1	E0 070108	1.0					
6	19	TAE	ニューテック AC エコ	受	9,000	ナイロン100%	P.V.C+リサイクルシート+ ガラス不織布	3.5	6.5	1/10	50×50	20	26.8	E 2120409	1.0					
7	20	TES	ニューテック ストライプ	—	7,800	ナイロン100%	P.V.C+ガラス不織布	3.5	6.5	1/10	50×50	20	23.9	E0 090199	1.0					
7	20	TSE	ニューテック ストライプ エコ	受	8,200	ナイロン100%	P.V.C+リサイクルシート+ ガラス不織布	3.5	6.5	1/10	50×50	20	26.6	E 2120410	1.0					
8	21	PIW	ピアド ウェイ	—	7,800	リサイクル原着ナイロン100%	P.V.C+ガラス不織布	4.5~2.5	7.0	1/10	25×100	12	14.5	E 2220036	1.0					
8	21	PIP	ピアド パークス	—	7,800	リサイクル原着ナイロン100%	P.V.C+ガラス不織布	4.5~2.5	7.0	1/10	50×50	20	23.8	E 2220035	1.0					
9	26	PBO	ピアド ポッカ	—	7,800	リサイクル原着ナイロン100%	P.V.C+ガラス不織布	4.5~2.5	7.0	1/10	50×50	20	23.8	E 2220033	1.0					
9	26	PIC	ピアド モルズ	—	7,800	リサイクル原着ナイロン100%	P.V.C+ガラス不織布	4.5~2.5	7.0	1/10	50×50	20	24.9	E 2210348	1.0					
9	26	PIM	ピアド ディム	—	7,800	リサイクル原着ナイロン100%	P.V.C+ガラス不織布	4.8~2.5	7.7	1/10	50×50	20	23.9	E 2220051	1.0					
10	27	PII	ピアド イオニス	—	7,800	リサイクル原着ナイロン100%	P.V.C+ガラス不織布	5.0~2.5	7.5	1/10	50×50	20	24.0	E 2220034	1.0					
10	27	PIL	ピアド ライト	—	7,800	リサイクル原着ナイロン100%	P.V.C+ガラス不織布	4.8~2.5	7.1	1/10	50×50	20	23.8	E 2220052	1.0					
10	27	PIS	ピアド スラッシュ	—	7,800	リサイクル原着ナイロン100%	P.V.C+ガラス不織布	5.0~2.5	7.0	1/10	50×50	20	23.7	E 2210347	1.0					
11	32	PIU	ピアド マルチ	—	7,600	リサイクル原着ナイロン100%	P.V.C+ガラス不織布	3.8~3.0	6.5	1/10	50×50	20	23.7	E 2220049	1.0					
11	32	PIB	ピアド ブロック	—	7,800	リサイクル原着ナイロン100%	P.V.C+ガラス不織布	4.8~2.8	6.9	1/10	50×50	20	23.9	E 2220053	1.0					
12	33	PEB	ピアド ペブリ	—	7,600	リサイクル原着ナイロン100%	P.V.C+ガラス不織布	4.0~3.0	6.5	1/8	50×50	20	23.9	E 2220039	1.0					

※制電性：JIS L 4406 23℃ 25% RH 合成底 ※上記表示価格には消費税は含まれておりません。

BOX	頁	記号	商品名	受注 生産品	価格 (円/㎡)	組成		規格					特性		機能マーク・他	
						パイル	バックング	パイル長 (mm)	総厚 (mm)	パイル密度 (G)	サイズ (cm)	梱包		防炎性		制電性 (kv以下)
										ケース (枚)	重量 (kg)					
12	33	PIN	ピアド ネオ	—	7,400	リサイクル原着ナイロン100%	P.V.C+ガラス不織布	3.5	6.5	1/10	50×50	20	23.8	E 2220050	1.0	     
12	33	PNE	ピアド ネオ エコ (一部常備在庫)	受	8,000	リサイクル原着ナイロン100%	P.V.C+リサイクルシート+ ガラス不織布	3.5	6.5	1/10	50×50	20	25.4	E 2220110	1.0	     
13	36	TAT	タティコ	—	6,400	原着ポリプロピレン100%	P.V.C+ガラス不織布	5.0~2.5	7.5	1/10	50×50	20	23.9	E 2220029	1.0	   
13	36	DIA	ディアマ	—	6,400	原着ポリプロピレン100%	P.V.C+ガラス不織布	4.5~2.5	7.0	1/10	50×50	20	23.9	E 2220028	1.0	   
13	36	BON	ボンボン	—	6,400	原着ポリプロピレン100%	P.V.C+ガラス不織布	4.5~2.5	7.0	1/10	50×50	20	23.9	E 2220030	1.0	   
14	37	CSY	カシー	—	6,400	原着ポリプロピレン100%	P.V.C+ガラス不織布	4.5~2.5	7.0	1/10	50×50	20	23.9	E 2220081	1.0	   
14	37	LEE	リース	—	6,400	原着ポリプロピレン52% 原着ポリエステル48%	P.V.C+ガラス不織布	4.5~2.5	6.5	1/10	50×50	20	21.5	EO 090233	1.0	   
14	37	WAF	ワッフル	—	6,400	原着ポリプロピレン100%	P.V.C+ガラス不織布	5.0~2.5	7.5	1/10	50×50	20	24.0	E 2180448	1.0	   
14	37	SNT	セレニティ	—	6,200	原着ポリプロピレン100%	P.V.C+ガラス不織布	4.5~2.5	7.0	1/10	50×50	20	24.0	E 2180447	1.0	   
15	44	SST	サージストン	—	6,200	原着ポリプロピレン100%	P.V.C+ガラス不織布	4.5~2.5	7.0	1/10	50×50	20	23.9	E 2180446	1.0	   
15	44	SHO	ショール	—	6,400	原着ポリプロピレン100%	P.V.C+ガラス不織布	4.0~2.5	6.6	1/10	50×50	20	24.0	EO 090200	1.0	   
15	44	FOD	フォード	—	6,200	原着ポリプロピレン100%	P.V.C+ガラス不織布	4.5~2.5	7.0	1/10	50×50	20	23.9	E 2150261	1.0	   
15	44	RKU	りきゅう	—	6,400	原着ポリプロピレン100%	P.V.C+ガラス不織布	4.5~2.5	7.0	1/10	50×50	20	23.9	E 2180445	1.0	   
15	44	FOT	フォレスト	—	6,400	原着ポリプロピレン100%	P.V.C+ガラス不織布	4.5~2.5	7.0	1/10	50×50	20	23.9	E 2150260	1.0	   
16	45	PAW	パルコ ウーブ	—	5,800	原着ポリプロピレン100%	P.V.C+ガラス不織布	4.5~2.5	7.5	1/10	50×50	16	19.3	E 2210345	1.0	   
17	46	PAM	パルコ MS	—	5,800	原着ポリプロピレン100%	P.V.C+ガラス不織布	3.5~3.0	6.5	1/10	50×50	16	19.1	E 2220054	1.0	   
17	46	PAY	パルコ レイ	—	5,800	原着ポリプロピレン99% リサイクル原着ナイロン1%	P.V.C+ガラス不織布	3.5~3.0	6.5	1/10	50×50	16	19.1	E 2150272	1.0	   
17	46	PAD	パルコ ランダム	—	5,800	原着ポリプロピレン100%	P.V.C+ガラス不織布	3.5~3.0	6.5	1/10	50×50	16	19.1	E 2120366	1.0	   
18	49	PAC	パルコ	—	5,600	原着ポリプロピレン100%	P.V.C+ガラス不織布	3.5	6.5	1/10	50×50	16	19.1	EO 920239	1.0	   
18	49	PAN	パルコ N	—	6,200	原着ポリプロピレン100%	P.V.C+ガラス不織布	3.5	6.5	1/10	50×50	16	19.1	EN 030096	1.0	    
19	52	PAL	パルコ ライン	—	5,600	原着ポリプロピレン100%	P.V.C+ガラス不織布	3.5	6.5	1/10	50×50	16	19.1	EN 060074	1.0	   
19	52	PAS	パルコ ソリッド	—	5,600	原着ポリプロピレン100%	P.V.C+ガラス不織布	3.5	6.5	1/10	50×50	16	19.1	EN 090100	1.0	   
—	54	CPM	ピーター・マッカーサー	—	20,000	ナイロン100%	P.V.C+ガラス不織布+ 吸着フェルト	6.5	10.0	1/10	50×50	12	15.8	E 2210249	1.0	    
—	57	CLA	ローラ アシュレイ	受	20,000	ナイロン100%	P.V.C+ガラス不織布	6.5	9.5	1/10	50×50	16	22.2	E 2210069	1.0	    
—	63	SOTJ	セミオーダー タイルカーベット	受	14,500	ナイロン100%	P.V.C+ガラス不織布	6.5	9.5	1/10	50×50	16	22.2	E 2210069	1.0	    
—	65	FRN	フレンズ100	—	5,600	原着ポリプロピレン100%	P.V.C+ガラスメッシュ+ 吸着フェルト	5.0~2.8	8.5	1/10	50×50	16	18.0	E 2130312	2.0	   
—	65	FRN	フレンズ200	—	6,800	原着ナイロン100%	P.V.C+ガラスメッシュ+ 吸着フェルト	3.5	7.0	1/10	50×50	16	19.3	E 2130313	1.0	    
—	65	FRN	フレンズ300	—	8,200	リサイクル原着ナイロン100%	P.V.C+ガラスメッシュ+ 吸着フェルト	5.5	9.0	1/10	50×50	16	23.4	E 2130314	1.0	    
—	66	ATF	人工芝タイル	—	6,000	原着ポリプロピレン100%	P.V.C+ガラス不織布	8.0	10.0	5/32	50×50	12	14.8	E 2210090	1.0	   

※制電性：JIS L 4406 23℃ 25%RH 合成底 ※上記表示価格には消費税は含まれておりません。

見本帳について

- 施工例の写真は印刷のため実際の商品と異なって見える場合もありますのでご了承ください。
- 掲載商品の価格及び仕様は、本見本帳発行時(2022年8月)のもので、経済の変動、品質の改善により、やむを得ず価格及び仕様を変更させていただく場合があります。あらかじめご了承ください。
- 商品の色が、見本帳の品質見本と多少異なる場合がありますのでお含みください。

見本帳の廃棄に関するお願い

不要となった見本帳につきましては、しかるべき資格を有する産業廃棄物処理業者に直接廃棄を委託して頂きますようお願い申し上げます。

見本帳掲載価格には消費税は含まれておりません。価格は、全てメーカー希望小売価格です。

発行日：2022年8月 発行所：シンコーインテリア株式会社

SQ

P R O

2022-2025

TILE CARPET VOL.14

SINCOL®